

| | |
|--------------|--|
| ΕΡΓΟ : | L.ΛΟΥΒΙΑΣ ΠΟΛΥΚΑΤΟΙΚΙΑ OASIS N.11 LTD (ΑΡ.ΟΙΚ.550) |
| ΤΟΠΟΘΕΣΙΑ : | ΛΙΒΑΔΙΑ - ΛΑΡΝΑΚΑ |
| ΙΔΙΟΚΤΗΤΗΣ : | ΒΑΣΙΛΕΙΟΥ ΜΑΡΙΟΣ |

ΚΑΤΑΛΟΓΟΣ ΣΧΕΔΙΩΝ

| Α/Α | ΤΙΤΛΟΣ | ΚΛΙΜΑΚΑ | ΜΕΓΕΘΟΣ |
|---------------------|---------------------------------------|---------|---------|
| ΑΠΟΧΕΤΕΥΣΕΙΣ | | | |
| ΑΠ-01 | ΚΑΤΟΨΗ ΙΣΟΓΕΙΟΥ | 1:100 | A 3 |
| ΑΠ-02 | ΚΑΤΟΨΗ 1ου ΟΡΟΦΟΥ | 1:100 | A 3 |
| ΑΠ-03 | ΚΑΤΟΨΗ 2ου ΟΡΟΦΟΥ | 1:100 | A 3 |
| ΑΠ-04 | ΚΑΤΟΨΗ ΟΡΟΦΗΣ | 1:100 | A 3 |
| ΑΠ-05 | ΛΕΠΤΟΜΕΡΕΙΕΣ | --- | A 3 |
| ΥΔΡΕΥΣΗ | | | |
| ΥΔ-01 | ΚΑΤΟΨΗ ΙΣΟΓΕΙΟΥ | 1:100 | A 3 |
| ΥΔ-02 | ΚΑΤΟΨΗ 1ου ΟΡΟΦΟΥ | 1:100 | A 3 |
| ΥΔ-03 | ΚΑΤΟΨΗ 2ου ΟΡΟΦΟΥ | 1:100 | A 3 |
| ΥΔ-04 | ΚΑΤΟΨΗ ΟΡΟΦΗΣ | 1:100 | A 3 |
| ΥΔ-05 | ΔΙΑΓΡΑΜΜΑΤΙΚΑ - ΚΑΤΑΛΟΓΟΣ ΜΗΧΑΝΗΜΑΤΩΝ | --- | A 3 |
| ΚΛΙΜΑΤΙΣΜΟΣ | | | |
| ΚΛ-01 | ΚΑΤΟΨΗ ΙΣΟΓΕΙΟΥ | 1:100 | A 3 |
| ΚΛ-02 | ΚΑΤΟΨΗ 1ου ΟΡΟΦΟΥ | 1:100 | A 3 |
| ΚΛ-03 | ΚΑΤΟΨΗ 2ου ΟΡΟΦΟΥ | 1:100 | A 3 |
| ΚΛ-04 | ΚΑΤΟΨΗ ΟΡΟΦΗΣ | 1:100 | A 3 |
| ΕΞΑΕΡΙΣΜΟΣ | | | |
| ΕΞ-01 | ΚΑΤΟΨΗ ΙΣΟΓΕΙΟΥ | 1:100 | A 3 |
| ΕΞ-02 | ΚΑΤΟΨΗ 1ου ΟΡΟΦΟΥ | 1:100 | A 3 |
| ΕΞ-03 | ΚΑΤΟΨΗ 2ου ΟΡΟΦΟΥ | 1:100 | A 3 |

| | | |
|---|----------------------------------|--|
| Εργο L.ΛΟΥΒΙΑΣ OASIS N.11 LTD ΠΟΛΥΚΑΤΟΙΚΙΑ ΣΤΑ ΛΕΙΒΑΔΙΑ(ΑΡ.ΟΙΚ.550) | | |
|  | ΑΝΤΡΕΑΣ ΖΩΔΙΑΤΗΣ | ΑΡΧΙΤΕΚΤΟΝΕΣ ΜΗΧΑΝΙΚΟΙ ΔΙΑΚΟΣΜΗΤΕΣ |
| Οδός Κιλκίς 4, Γρ. 202, Μέγαρο Κίζη, 6015 Λαρνακά Τηλέφωνο: 24652565, Τέλεφαξ: 24664994 e-mail : andreas@plegma.com.cy | | |
|  | | |
| 02, LEOFOROS AYSTRALIAS str. , 7102 , ARADIPPOU - LARNACA - CYPRUS ΤΗΛΕΦΩΝΟ: 24636855, 99350580 ΤΗΛΕΟΜΟΙΟΤΥΠΟ: 24636890 E-mail: bsdesign@cytanet.com.cy | | |
| ΤΙΤΛΟΣ ΚΑΤΑΛΟΓΟΣ ΣΧΕΔΙΩΝ | | |
| ΜΕΛΕΤΗ ΠΟΙΖΗ Α. | ΗΜΕΡΟΜΗΝΙΑ ΔΕΚΕΜΒΡΙΟΣ 2024 | ΑΡ. ΕΡΓ. 0002239 |
| ΕΛΕΓΧΟΣ ΒΛΑΣΙΟΥ Ν. | ΚΛΙΜΑΚΑ --- | ΑΡ. ΣΧΕΔ. |

ΝΑ ΕΠΙΒΕΒΑΙΩΝΕΤΑΙ Ο ΤΥΠΟΣ ΤΗΣ ΛΕΚΑΝΗΣ WC
(ΚΑΘΙΣΤΟ Η ΚΡΕΜΜΑΣΤΟ) ΠΡΙΝ ΑΠΟ ΤΗΝ ΤΟΠΟΘΕΤΗΣΗ
ΤΩΝ ΑΠΟΧΕΤΕΥΣΕΩΝ.

±0.00 ΠΡΟΤΕΙΝΟΜΕΝΑ ΥΨΟΜΕΤΡΑ
±0.00 ΥΦΙΣΤΑΜΕΝΑ ΥΨΟΜΕΤΡΑ

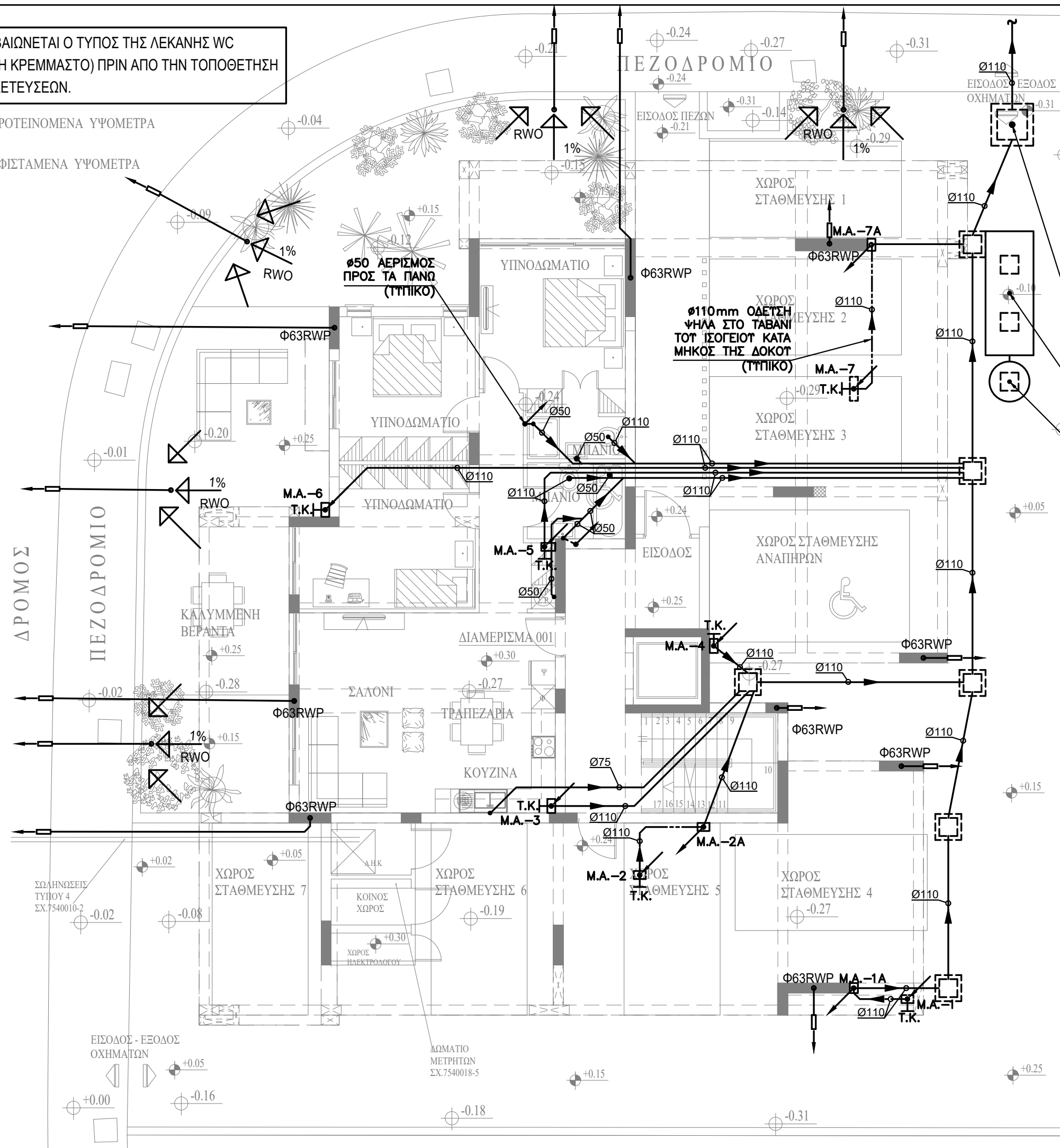

ΦΡΕΑΤΙΟ ΜΕΛΛΟΝΤΙΚΗΣ ΣΤΥΝΔΕΣΗΣ ΜΕ ΚΕΝΤΡΙΚΟ ΑΠΟΧΕΤΕΥΤΙΚΟ ΣΥΣΤΗΜΑ ΠΟΛΗΣ. ΘΑ ΚΑΤΑΣΚΕΥΑΣΤΕΙ ΣΤΥΜΦΩΝΑ ΜΕ ΤΙΣ ΑΠΑΙΤΗΣΕΙΣ ΚΑΙ ΠΡΟΝΟΙΕΣ ΤΟΥ ΣΥΜΒΟΥΛΙΟΥ ΑΠΟΧΕΤΕΥΣΕΩΣ. Η ΑΚΡΙΒΗΣ ΘΕΣΗ ΘΑ ΚΑΘΟΡΙΣΤΕΙ ΕΠΙΤΟΠΩ.

ΣΗΠΤΙΚΗ ΔΕΞΑΜΕΝΗ Νο.1. ΙΔΕ ΛΕΠΤΟΜΕΡΕΙΑ ΚΑΤΑΣΚΕΥΗΣ ΣΤΟ ΣΧΕΔΙΟ ΑΡ. ΑΠ-05. ΑΠΟΡΡΟΦΗΤΙΚΟΣ ΛΑΚΚΟΣ Νο.1 ΑΠΟΧΕΤΕΥΣΕΩΝ ΔΙΑΜΕΤΡΟΥ Ø1000mm ΙΔΕ ΛΕΠΤΟΜΕΡΕΙΑ ΣΤΟ ΣΧΕΔΙΟ ΑΡ. ΑΠ-05.

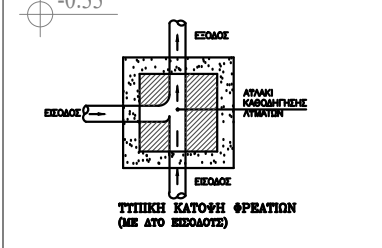
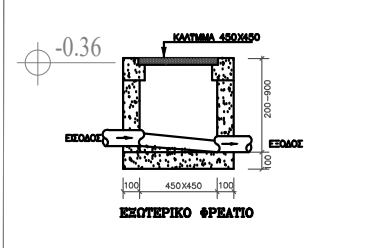
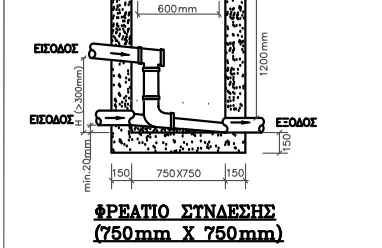
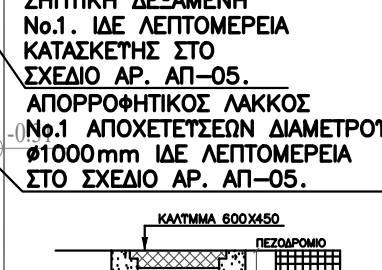

- ΣΥΜΒΟΛΙΣΜΟΣ**
- ΣΩΛΗΝΕΣ ΣΤΟ ΠΑΤΩΜΑ
 - - - ΑΕΡΙΣΜΟΣ ΔΙΚΤΥΟΥ
 - - - ΟΔΕΤΣΗ ΨΗΛΑ ΣΤΗ ΔΟΚΟ
 - ΜΑΤΡΟ ΛΑΣΤΙΚΟ ΠΙΕΣΕΩΣ
 - ↗ ΠΡΟΣ ΤΑ ΚΑΤΩ
 - ↖ ΠΡΟΣ ΤΑ ΠΑΝΩ
 - ↘ ΑΠΟ ΚΑΤΩ
 - ↙ ΑΠΟ ΠΑΝΩ
 - ↗↖ ΑΠΟ ΚΑΤΩ ΚΑΙ ΠΑΕΙ ΠΑΝΩ
 - ↘↙ ΑΠΟ ΠΑΝΩ ΚΑΙ ΠΑΕΙ ΚΑΤΩ
 - T.K. : ΤΑΠΑ ΚΑΘΑΡΙΣΜΟΥ
 - M.A. : ΜΗΧΑΝΟΛΟΓΙΚΟΣ ΑΓΩΓΟΣ
 - A : ΣΤΗΛΗ ΑΕΡΙΣΜΟΥ
 - ΦΑ : ΦΡΕΑΤΙΟ ΑΚΑΘΑΡΤΩΝ

- ΣΗΜΕΙΩΣΕΙΣ**
- 1) ΟΠΟΥ ΟΙ ΣΩΛΗΝΕΣ ΠΕΡΝΟΥΝ ΜΕΣΑ ΑΠΟ ΔΟΚΟΥΣ ΝΑ ΜΠΟΥΝ ΦΟΤΡΕΛΙΑ.
 - 2) ΟΛΕΣ ΟΙ ΣΩΛΗΝΕΣ ΑΠΟΧΕΤΕΥΣΕΩΣ ΜΕΣΑ ΣΤΑ ΠΑΤΩΜΑΤΑ ΕΧΟΥΝ ΚΛΙΣΗ ΑΠΟ 1% ΕΩΣ 1.5% ΣΤΗΝ ΚΑΤΕΥΘΥΝΣΗ ΡΟΗΣ.
 - 3) ΟΛΕΣ ΟΙ ΣΩΛΗΝΕΣ ΑΠΟΧΕΤΕΥΣΕΩΣ ΜΕΣΑ ΣΤΙΣ ΨΕΓΓΟΡΟΦΕΣ ΚΑΙ ΤΟΥΣ ΚΑΘΕΤΟΥΣ ΑΓΩΓΟΥΣ ΘΑ ΕΙΝΑΙ ΜΟΝΩΜΕΝΕΣ ΜΕ ΠΕΤΡΟΒΑΜΒΑ ΠΑΧΟΥΣ 25mm ΚΑΛΥΜΜΕΝΟ ΜΕ ΦΥΛΟ ΑΛΟΥΜΙΝΙΟΥ
 - 4) Η ΑΚΡΙΒΗΣ ΘΕΣΗ ΦΡΕΑΤΙΩΝ ΚΑΙ ΜΕΛΛΟΝΤΙΚΩΝ ΣΗΜΕΙΩΝ ΣΤΥΝΔΕΣΗΣ ΜΕ ΤΟ ΚΕΝΤΡΙΚΟ ΑΠΟΧΕΤΕΥΤΙΚΟ ΣΥΣΤΗΜΑ ΘΑ ΚΑΘΟΡΙΣΤΟΥΝ ΜΕ ΑΚΡΙΒΕΙΑ ΕΠΙ ΤΟΠΟΥ.

- ΥΠΟΜΝΗΜΑ ΟΜΒΡΙΩΝ ΥΔΑΤΩΝ**
- RWP RAIN WATER PIPE
 - RWO RAIN WATER OUTLET
 - ΚΑΤΕΥΘΥΝΣΗ ΚΛΙΣΕΩΝ ΔΑΠΕΔΩΝ

Έργο L.LOUVIAS OASIS N.11 LTD
ΠΟΛΥΚΑΤΟΙΚΙΑ ΣΤΑ ΛΕΙΒΑΔΙΑ(ΑΡ.ΟΙΚ.550)

ΠΛΕΓΜΑ ΑΝΤΡΕΑΣ ΖΩΙΑΤΗΣ
ΑΡΧΙΤΕΚΤΟΝΕΣ ΜΗΧΑΝΙΚΟΙ ΔΙΑΚΟΣΜΗΤΕΣ

Οδός Κιλκίς 4, Γρ. 202, Μέγαρο Κίζη, 6015 Λαρνακά
Τηλέφωνο: 24652565, Τελέφαξ: 24664994
e-mail : andreas@plegma.com.cy

BS Building Services Consulting Engineers

02, LEOFOROS AYSTRALIAS str., 7102, ARADIPPOU - LARNACA - CYPRUS
ΤΗΛΕΦΩΝΟ: 24636855, 99350580
ΤΗΛΕΟΜΟΙΟΤΥΠΟ: 24636890
E-mail: bsdesign@cytanet.com.cy

| | | |
|------------------------------|-----------------|-----------|
| ΤΙΤΛΟΣ | | |
| ΚΑΤΟΨΗ ΙΣΟΓΕΙΟΥ ΑΠΟΧΕΤΕΥΣΕΙΣ | | |
| ΜΕΛΕΤΗ | ΗΜΕΡΟΜΗΝΙΑ | ΑΡ. ΕΡΓ. |
| ΠΟΙΖΗ Α. | ΔΕΚΕΜΒΡΙΟΣ 2024 | 0002239 |
| ΕΛΕΓΧΟΣ | ΚΛΙΜΑΚΑ | ΑΡ. ΣΧΕΔ. |
| ΒΛΑΣΙΟΥ Ν. | 1:100 | ΑΠ-01 |

ΝΑ ΕΠΙΒΕΒΑΙΩΝΕΤΑΙ Ο ΤΥΠΟΣ ΤΗΣ ΛΕΚΑΝΗΣ WC
(ΚΑΘΙΣΤΟ Η ΚΡΕΜΜΑΣΤΟ) ΠΡΙΝ ΑΠΟ ΤΗΝ ΤΟΠΟΘΕΤΗΣΗ
ΤΩΝ ΑΠΟΧΕΤΕΥΣΕΩΝ.

±0.00 ΠΡΟΤΕΙΝΟΜΕΝΑ ΥΨΟΜΕΤΡΑ
±0.00 ΥΨΙΣΤΑΜΕΝΑ ΥΨΟΜΕΤΡΑ

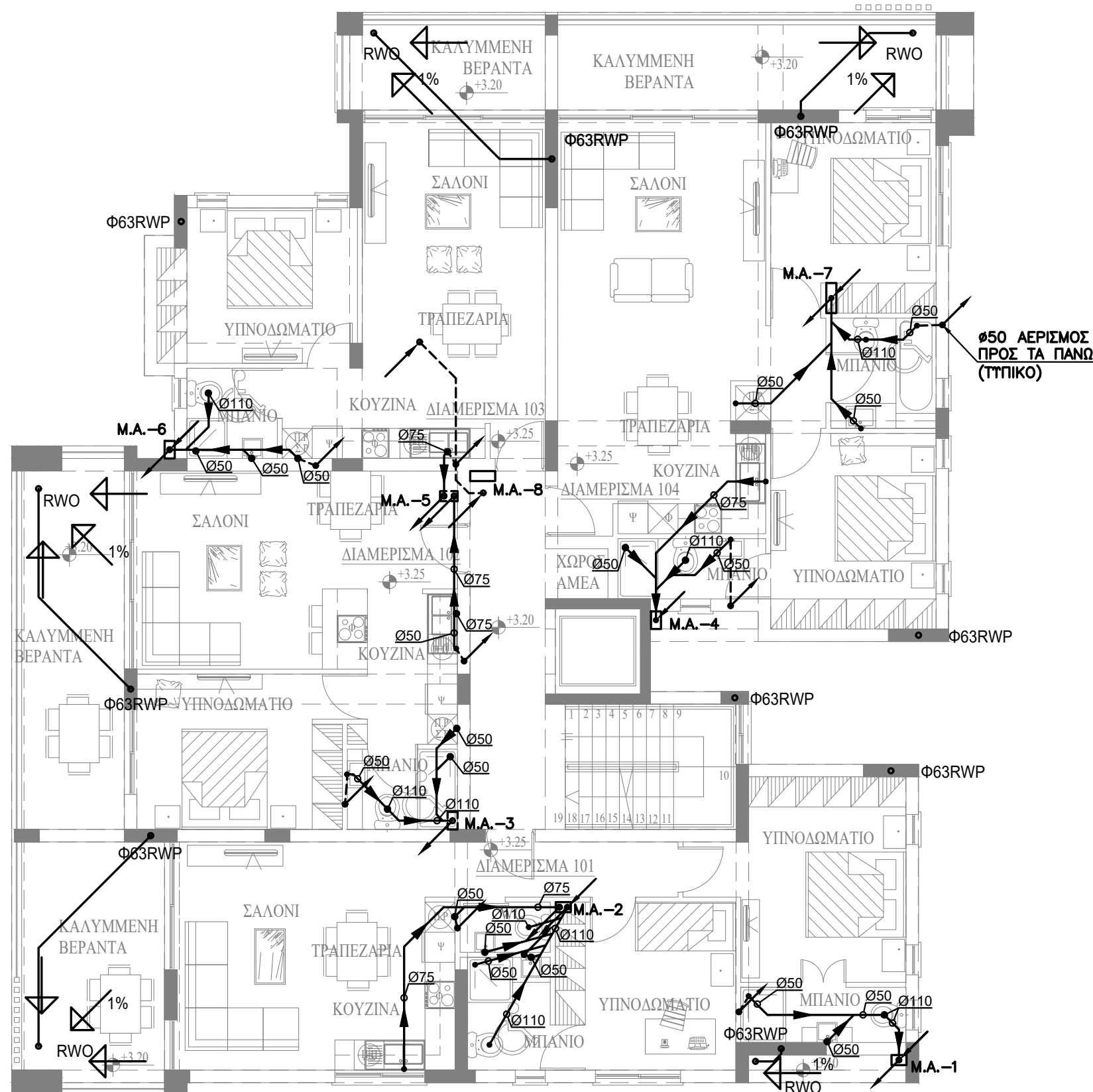
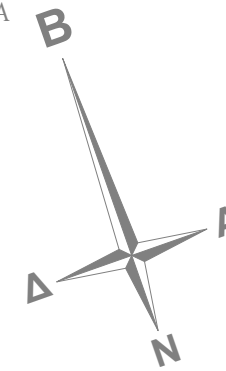

ΥΠΟΜΝΗΜΑ

- ΣΩΛΗΝΕΣ ΣΤΟ ΠΑΤΩΜΑ
- ΑΕΡΙΣΜΟΣ ΔΙΚΤΥΟΤ
- ΟΔΕΤΣΗ ΨΗΛΑ ΣΤΗ ΔΟΚΟ
- ΜΑΤΡΟ ΛΑΣΤΙΚΟ ΠΙΕΣΕΩΣ
- ↗ ΠΡΟΣ ΤΑ ΚΑΤΩ
- ↖ ΠΡΟΣ ΤΑ ΠΑΝΩ
- ↘ ΑΠΟ ΚΑΤΩ
- ↙ ΑΠΟ ΠΑΝΩ
- ↗↖ ΑΠΟ ΚΑΤΩ ΚΑΙ ΠΑΕΙ ΠΑΝΩ
- ↖↗ ΑΠΟ ΠΑΝΩ ΚΑΙ ΠΑΕΙ ΚΑΤΩ
- ⊠ Τ.Κ : ΤΑΠΑ ΚΑΘΑΡΙΣΜΟΤ
- ⊠ Μ.Α : ΜΗΧΑΝΟΛΟΓΙΚΟΣ ΑΓΩΓΟΣ
- ⊠ Α : ΣΤΗΛΗ ΑΕΡΙΣΜΟΤ
- ⊠ ΦΑ : ΦΡΕΑΤΙΟ ΑΚΑΘΑΡΤΩΝ

ΣΗΜΕΙΩΣΕΙΣ

- 1) ΟΠΟΤ ΟΙ ΣΩΛΗΝΕΣ ΠΕΡΝΟΥΝ ΜΕΣΑ ΑΠΟ ΔΟΚΟΤΣ ΝΑ ΜΠΟΥΝ ΦΟΤΡΕΛΙΑ.
- 2) ΟΛΕΣ ΟΙ ΣΩΛΗΝΕΣ ΑΠΟΧΕΤΕΥΣΕΩΣ ΜΕΣΑ ΣΤΑ ΠΑΤΩΜΑΤΑ ΕΧΟΥΝ ΚΛΙΣΗ ΑΠΟ 1% ΕΩΣ 1.5% ΣΤΗΝ ΚΑΤΕΥΘΥΝΣΗ ΡΟΗΣ.
- 3) ΟΛΕΣ ΟΙ ΣΩΛΗΝΕΣ ΑΠΟΧΕΤΕΥΣΕΩΣ ΜΕΣΑ ΣΤΙΣ ΨΕΥΔΟΡΟΦΕΣ ΚΑΙ ΤΟΥΣ ΚΑΘΕΤΟΥΣ ΑΓΩΓΟΥΣ ΘΑ ΕΙΝΑΙ ΜΟΝΩΜΕΝΕΣ ΜΕ ΠΕΤΡΟΒΑΜΒΑ ΠΑΧΟΥΣ 25mm ΚΑΛΥΤΜΕΝΟ ΜΕ ΦΥΛΟ ΑΛΟΥΜΙΝΙΟΥΤ
- 4) Η ΑΚΡΙΒΗΣ ΘΕΣΗ ΦΡΕΑΤΙΩΝ ΚΑΙ ΜΕΛΛΟΝΤΙΚΟΤ ΣΗΜΕΙΟΥΤ ΣΤΥΝΔΕΣΗΣ ΜΕ ΤΟ ΚΕΝΤΡΙΚΟ ΑΠΟΧΕΤΕΥΤΙΚΟ ΣΥΣΤΗΜΑ ΘΑ ΚΑΘΟΡΙΣΤΟΥΝ ΜΕ ΑΚΡΙΒΕΙΑ ΕΠΙ ΤΟΠΟΥΤ.

ΥΠΟΜΝΗΜΑ ΟΜΒΡΙΩΝ ΥΔΑΤΩΝ

- RWP RAIN WATER PIPE
- RWO RAIN WATER OUTLET
- ↗ ΚΑΤΕΥΘΥΝΣΗ ΚΛΙΣΕΩΝ ΔΑΠΕΔΩΝ

Εργο L.LOUVIAS OASIS N.11 LTD
ΠΟΛΥΚΑΤΟΙΚΙΑ ΣΤΑ ΛΕΙΒΑΔΙΑ(ΑΡ.ΟΙΚ.550)

ΛΕΓΜΑ ΑΝΤΡΕΑΣ ΖΩΔΙΑΤΗΣ ΑΡΧΙΤΕΚΤΟΝΕΣ ΜΗΧΑΝΙΚΟΙ ΔΙΑΚΟΣΜΗΤΕΣ

Οδός Κιλκίς 4, Γρ. 202, Μέγαρο Κίζη, 6015 Λαρνακά
Τηλέφωνα: 24652565, Τελέφαξ: 24664994
e-mail : andreas@plegma.com.cy

BS Building Services Consulting Engineers

02, LEOFOROS AYSTRALIAS str., 7102, ARADIPPOU - LARNACA - CYPRUS
ΤΗΛΕΦΩΝΟ: 24636855, 99350580
ΤΗΛΕΟΜΟΙΟΥΤΠΟ: 24636890
E-mail: bsdesign@cytanet.com.cy

ΤΙΤΛΟΣ ΚΑΤΟΨΗ 1ου ΟΡΟΦΟΥ ΑΠΟΧΕΤΕΥΣΕΙΣ

| | | |
|---------------------|----------------------------|------------------|
| ΜΕΛΕΤΗ ΠΟΙΖΗ Α. | ΗΜΕΡΟΜΗΝΙΑ ΔΕΚΕΜΒΡΙΟΣ 2024 | ΑΡ. ΕΡΓ. 0002239 |
| ΕΛΕΓΧΟΣ ΒΛΑΣΙΟΥΤ Ν. | ΚΛΙΜΑΚΑ 1:100 | ΑΡ. ΣΧΕΔ. ΑΠ-02 |

ΝΑ ΕΠΙΒΕΒΑΙΩΝΕΤΑΙ Ο ΤΥΠΟΣ ΤΗΣ ΛΕΚΑΝΗΣ WC
(ΚΑΘΙΣΤΟ Η ΚΡΕΜΜΑΣΤΟ) ΠΡΙΝ ΑΠΟ ΤΗΝ ΤΟΠΟΘΕΤΗΣΗ
ΤΩΝ ΑΠΟΧΕΤΕΥΣΕΩΝ.

±0.00 ΠΡΟΤΕΙΝΟΜΕΝΑ ΥΨΟΜΕΤΡΑ
±0.00 ΥΦΙΣΤΑΜΕΝΑ ΥΨΟΜΕΤΡΑ

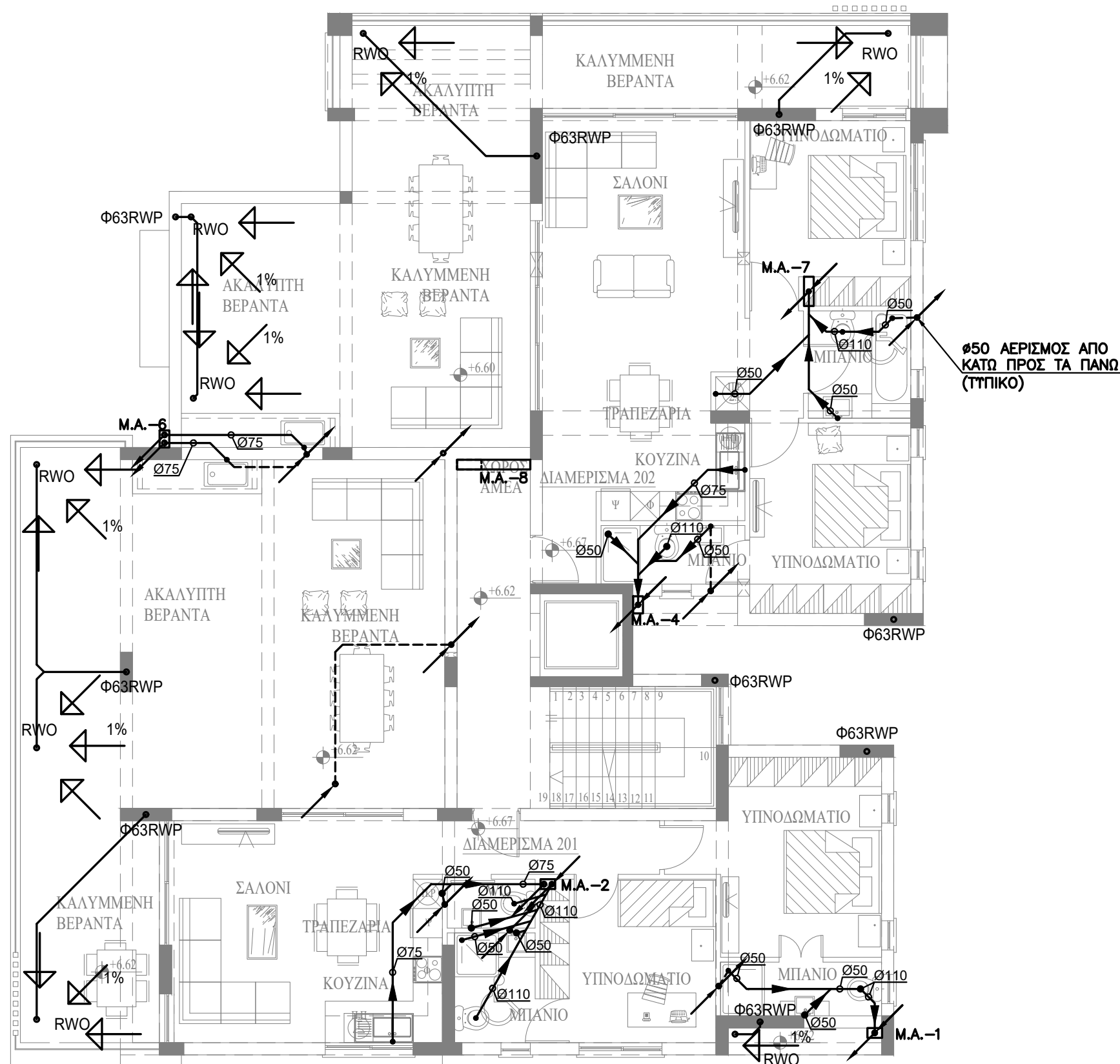
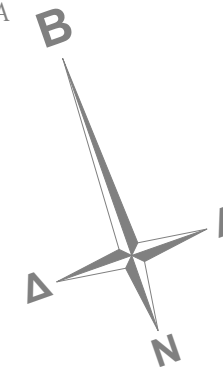

ΥΠΟΜΝΗΜΑ

- ΣΩΛΗΝΕΣ ΣΤΟ ΠΑΤΩΜΑ
- - - ΑΕΡΙΣΜΟΣ ΔΙΚΤΥΟΤ
- · - ΟΔΕΤΣΗ ΨΗΛΑ ΣΤΗ ΔΟΚΟ
- · - ΜΑΤΡΟ ΛΑΣΤΙΚΟ ΠΙΕΣΕΩΣ
- ↘ ΠΡΟΣ ΤΑ ΚΑΤΩ
- ↗ ΠΡΟΣ ΤΑ ΠΑΝΩ
- ↖ ΑΠΟ ΚΑΤΩ
- ↙ ΑΠΟ ΠΑΝΩ
- ↘↗ ΑΠΟ ΚΑΤΩ ΚΑΙ ΠΑΕΙ ΠΑΝΩ
- ↙↖ ΑΠΟ ΠΑΝΩ ΚΑΙ ΠΑΕΙ ΚΑΤΩ
- Τ.Κ : ΤΑΠΑ ΚΑΘΑΡΙΣΜΟΤ
- Μ.Α : ΜΗΧΑΝΟΛΟΓΙΚΟΣ ΑΓΩΓΟΣ
- Α : ΣΤΗΛΗ ΑΕΡΙΣΜΟΤ
- ΦΑ : ΦΡΕΑΤΙΟ ΑΚΑΘΑΡΤΩΝ

ΣΗΜΕΙΩΣΕΙΣ

- 1) ΟΠΟΤ ΟΙ ΣΩΛΗΝΕΣ ΠΕΡΝΟΥΝ ΜΕΣΑ ΑΠΟ ΔΟΚΟΤΣ ΝΑ ΜΠΟΥΝ ΦΟΤΡΕΛΙΑ.
- 2) ΟΛΕΣ ΟΙ ΣΩΛΗΝΕΣ ΑΠΟΧΕΤΕΥΣΕΩΣ ΜΕΣΑ ΣΤΑ ΠΑΤΩΜΑΤΑ ΕΧΟΥΝ ΚΛΙΣΗ ΑΠΟ 1% ΕΩΣ 1,5% ΣΤΗΝ ΚΑΤΕΥΘΥΝΣΗ ΡΟΗΣ.
- 3) ΟΛΕΣ ΟΙ ΣΩΛΗΝΕΣ ΑΠΟΧΕΤΕΥΣΕΩΣ ΜΕΣΑ ΣΤΙΣ ΨΕΓΔΟΡΟΦΕΣ ΚΑΙ ΤΟΥΣ ΚΑΘΕΤΟΥΣ ΑΓΩΓΟΥΣ ΘΑ ΕΙΝΑΙ ΜΟΝΩΜΕΝΕΣ ΜΕ ΠΕΤΡΟΒΑΜΒΑ ΠΑΧΟΥΣ 25mm ΚΑΛΥΤΜΕΝΟ ΜΕ ΦΥΛΟ ΑΛΟΥΤΜΙΝΙΟΥ
- 4) Η ΑΚΡΙΒΗΣ ΘΕΣΗ ΦΡΕΑΤΙΩΝ ΚΑΙ ΜΕΛΛΟΝΤΙΚΟΤ ΣΗΜΕΙΟΤ ΣΤΗΝΔΕΣΗΣ ΜΕ ΤΟ ΚΕΝΤΡΙΚΟ ΑΠΟΧΕΤΕΥΤΙΚΟ ΣΥΣΤΗΜΑ ΘΑ ΚΑΘΟΡΙΣΤΟΥΝ ΜΕ ΑΚΡΙΒΕΙΑ ΕΠΙ ΤΟΠΟΤ.

ΥΠΟΜΝΗΜΑ ΟΜΒΡΙΩΝ ΥΔΑΤΩΝ

- RWP RAIN WATER PIPE
- RWO RAIN WATER OUTLET
- ↘ ΚΑΤΕΥΘΥΝΣΗ ΚΛΙΣΕΩΝ ΔΑΠΕΔΩΝ

Εργο L.LΟΥΒΙΑΣ OASIS N.11 LTD
ΠΟΛΥΚΑΤΟΙΚΙΑ ΣΤΑ ΛΕΙΒΑΔΙΑ(ΑΡ.ΟΙΚ.550)

ΛΕΓΜΑ ΑΡΧΙΤΕΚΤΟΝΕΣ ΜΗΧΑΝΙΚΟΙ ΔΙΑΚΟΣΜΗΤΕΣ
ΑΝΤΡΕΑΣ ΖΩΔΙΑΤΗΣ

Οδός Κιλκίς 4, Γρ. 202, Μέγαρο Κίζη, 6015 Λαρνακά
Τηλέφωνα: 24652565, Τελέφαξ: 24664994
e-mail : andreas@plegma.com.cy

BS Building Services Consulting Engineers

02, LEOFOROS AUSTRALIAS str., 7102, ARADIPPOU - LARNACA - CYPRUS
ΤΗΛΕΦΩΝΟ: 24636855, 99350580
ΤΗΛΕΟΜΟΙΟΥΤΥΠΟ: 24636890
E-mail: bsdesign@cytanet.com.cy

ΤΙΤΛΟΣ
ΚΑΤΟΨΗ 2ου ΟΡΟΦΟΥ
ΑΠΟΧΕΤΕΥΣΕΙΣ

| | | |
|---------------------|----------------------------|------------------|
| ΜΕΛΕΤΗ ΠΟΙΖΗ Α. | ΗΜΕΡΟΜΗΝΙΑ ΔΕΚΕΜΒΡΙΟΣ 2024 | ΑΡ. ΕΡΓ. 0002239 |
| ΕΛΕΓΧΟΣ ΒΛΑΣΙΟΥΤ Ν. | ΚΛΙΜΑΚΑ 1:100 | ΑΡ. ΣΧΕΔ. ΑΠ-03 |

ΝΑ ΕΠΙΒΕΒΑΙΩΝΕΤΑΙ Ο ΤΥΠΟΣ ΤΗΣ ΛΕΚΑΝΗΣ WC (ΚΑΘΙΣΤΟ Η ΚΡΕΜΜΑΣΤΟ) ΠΡΙΝ ΑΠΟ ΤΗΝ ΤΟΠΟΘΕΤΗΣΗ ΤΩΝ ΑΠΟΧΕΤΕΥΣΕΩΝ.

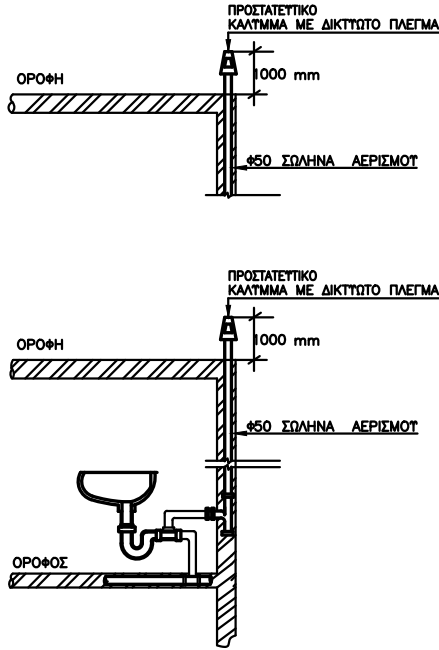

ΤΥΠΙΚΗ ΔΕΠΤΟΜΕΡΕΙΑ

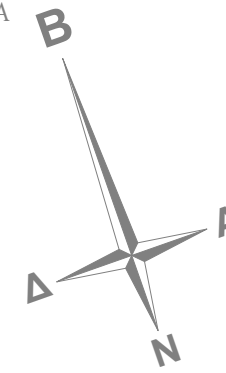
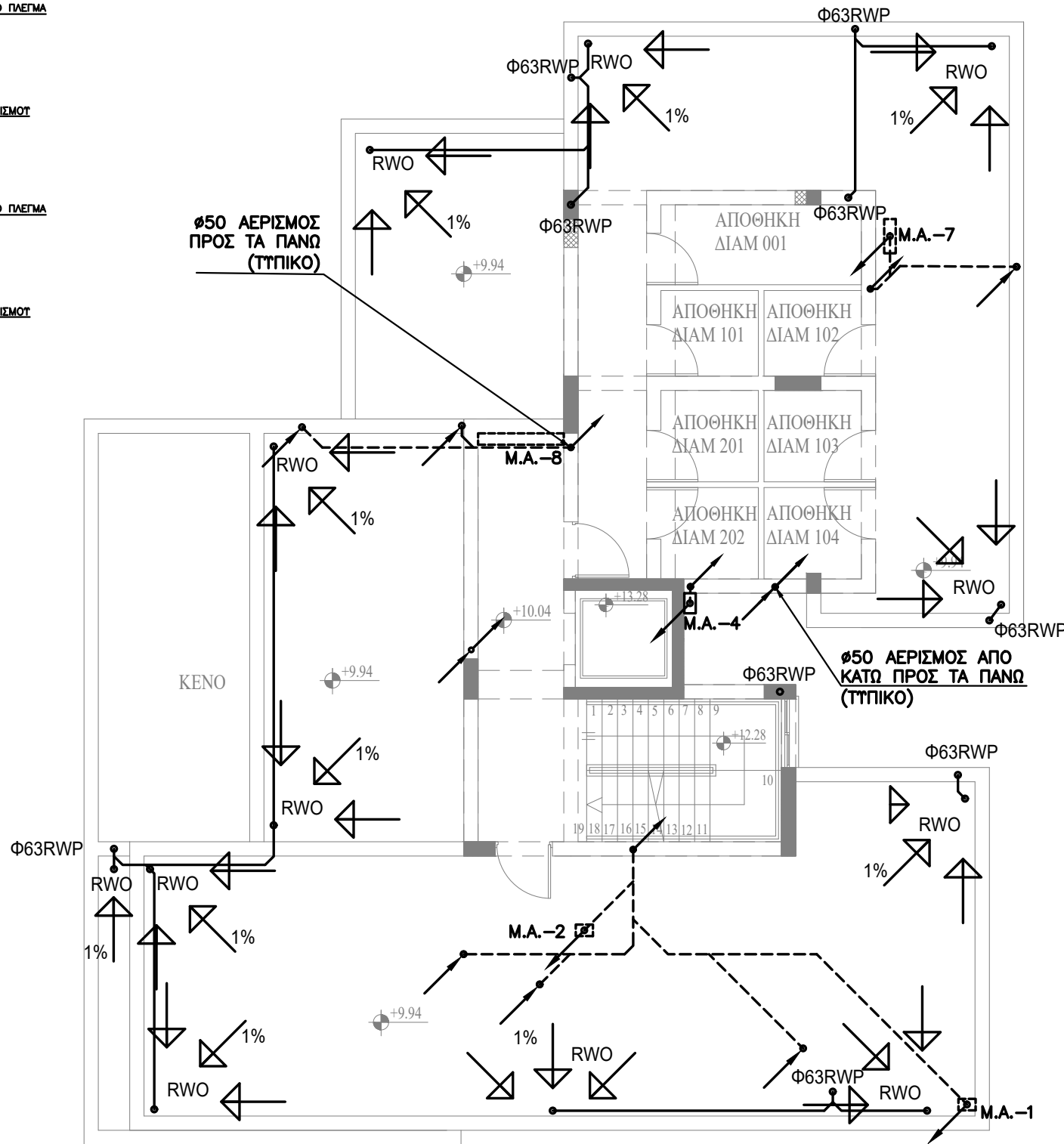

ΥΠΟΜΝΗΜΑ

- ΣΩΛΗΝΕΣ ΣΤΟ ΠΑΤΩΜΑ
- - - ΑΕΡΙΣΜΟΣ ΔΙΚΤΥΟΤ
- · - ΟΔΕΤΣΗ ΨΗΛΑ ΣΤΗ ΔΟΚΟ
- · - ΜΑΤΡΟ ΛΑΣΤΙΚΟ ΠΙΕΣΕΩΣ
- ↗ ΠΡΟΣ ΤΑ ΚΑΤΩ
- ↖ ΠΡΟΣ ΤΑ ΠΑΝΩ
- ↘ ΑΠΟ ΚΑΤΩ
- ↙ ΑΠΟ ΠΑΝΩ
- ↗↖ ΑΠΟ ΚΑΤΩ ΚΑΙ ΠΑΕΙ ΠΑΝΩ
- ↖↗ ΑΠΟ ΠΑΝΩ ΚΑΙ ΠΑΕΙ ΚΑΤΩ
- Τ.Κ : ΤΑΠΑ ΚΑΘΑΡΙΣΜΟΤ
- Μ.Α : ΜΗΧΑΝΟΛΟΓΙΚΟΣ ΑΓΩΓΟΣ
- Α : ΣΤΗΛΗ ΑΕΡΙΣΜΟΤ
- ΦΑ : ΦΡΕΑΤΙΟ ΑΚΑΘΑΡΤΩΝ

ΣΗΜΕΙΩΣΕΙΣ

- 1) ΟΠΟΤ ΟΙ ΣΩΛΗΝΕΣ ΠΕΡΝΟΥΝ ΜΕΣΑ ΑΠΟ ΔΟΚΟΤΣ ΝΑ ΜΠΟΥΝ ΦΟΤΡΕΛΙΑ.
- 2) ΟΛΕΣ ΟΙ ΣΩΛΗΝΕΣ ΑΠΟΧΕΤΕΥΣΕΩΣ ΜΕΣΑ ΣΤΑ ΠΑΤΩΜΑΤΑ ΕΧΟΥΝ ΚΛΙΣΗ ΑΠΟ 1% ΕΩΣ 1,5% ΣΤΗΝ ΚΑΤΕΥΘΥΝΣΗ ΡΟΗΣ.
- 3) ΟΛΕΣ ΟΙ ΣΩΛΗΝΕΣ ΑΠΟΧΕΤΕΥΣΕΩΣ ΜΕΣΑ ΣΤΙΣ ΨΕΥΔΟΡΟΦΕΣ ΚΑΙ ΤΟΤΣ ΚΑΘΕΤΟΤΣ ΑΓΩΓΟΤΣ ΘΑ ΕΙΝΑΙ ΜΟΝΩΜΕΝΕΣ ΜΕ ΠΕΤΡΟΒΑΜΒΑ ΠΑΧΟΤΣ 25mm ΚΑΛΥΤΜΕΝΟ ΜΕ ΦΥΛΟ ΑΛΟΥΜΙΝΙΟΤ
- 4) Η ΑΚΡΙΒΗΣ ΘΕΣΗ ΦΡΕΑΤΙΩΝ ΚΑΙ ΜΕΛΛΟΝΤΙΚΟΤ ΣΗΜΕΙΟΤ ΣΤΗΝΔΕΣΗΣ ΜΕ ΤΟ ΚΕΝΤΡΙΚΟ ΑΠΟΧΕΤΕΥΤΙΚΟ ΣΥΣΤΗΜΑ ΘΑ ΚΑΘΟΡΙΣΤΟΤΝ ΜΕ ΑΚΡΙΒΕΙΑ ΕΠΙ ΤΟΠΟΤ.

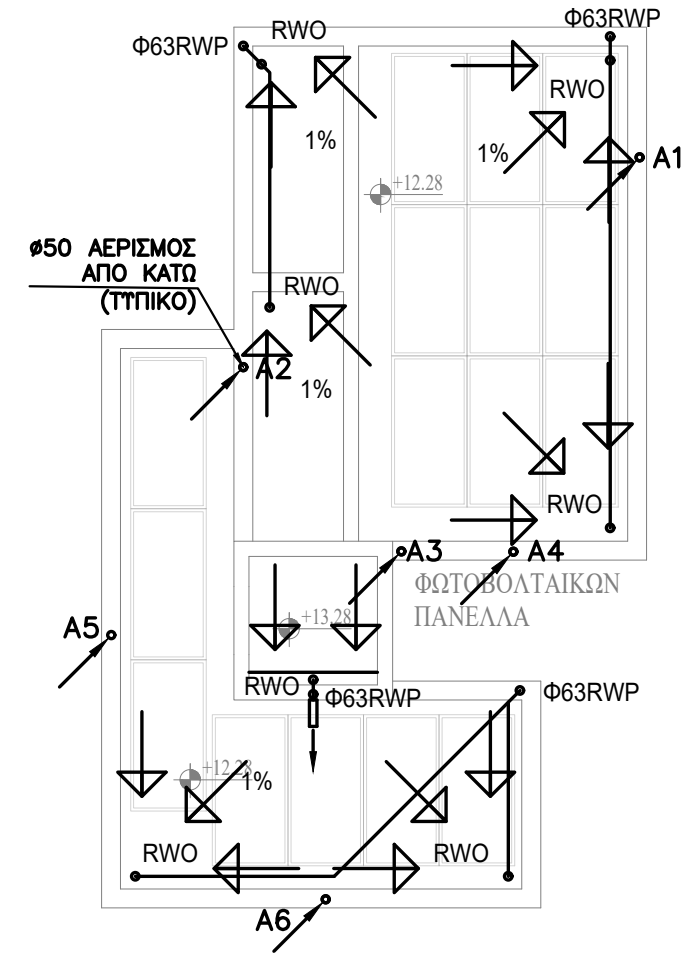

ΥΠΟΜΝΗΜΑ ΟΜΒΡΙΩΝ ΥΔΑΤΩΝ

- RWP RAIN WATER PIPE
- RWO RAIN WATER OUTLET
- ↗ ΚΑΤΕΥΘΥΝΣΗ ΚΛΙΣΕΩΝ ΔΑΠΕΔΩΝ

Εργο L.LOUVIAS OASIS N.11 LTD
ΠΟΛΥΚΑΤΟΙΚΙΑ ΣΤΑ ΛΕΙΒΑΔΙΑ(ΑΡ.ΟΙΚ.550)

ΛΕΓΜΑ ΑΡΧΙΤΕΚΤΟΝΕΣ ΜΗΧΑΝΙΚΟΙ ΔΙΑΚΟΣΜΗΤΕΣ
ΑΝΤΡΕΑΣ ΖΩΔΙΑΤΗΣ

Οδός Κιλκίς 4, Γρ. 202, Μέγαρο Κίζη, 6015 Λαρνακά
Τηλέφωνα: 24652565, Τελέφαξ: 24664994
e-mail : andreas@plegma.com.cy

BS Building Services Consulting Engineers

02, LEOFOROS AUSTRALIAS str., 7102, ARADIPPOU - LARNACA - CYPRUS
ΤΗΛΕΦΩΝΟ: 24636855, 99350580
ΤΗΛΕΟΜΟΙΟΥΤΥΠΟ: 24636890
E-mail: bsdesign@cytanet.com.cy

ΤΙΤΛΟΣ ΚΑΤΟΨΗ ΟΡΟΦΗ ΑΠΟΧΕΤΕΥΣΕΙΣ

| | | |
|--------------------|----------------------------|------------------|
| ΜΕΛΕΤΗ ΠΟΙΖΗ Α. | ΗΜΕΡΟΜΗΝΙΑ ΔΕΚΕΜΒΡΙΟΣ 2024 | ΑΡ. ΕΡΓ. 0002239 |
| ΕΛΕΓΧΟΣ ΒΛΑΣΙΟΤ Ν. | ΚΛΙΜΑΚΑ 1:100 | ΑΡ. ΣΧΕΔ. ΑΠ-04 |

ΠΑΡΑΤΗΡΗΣΕΙΣ:

1. ΟΛΕΣ ΟΙ ΚΑΤΑΣΚΕΥΕΣ ΘΑ ΓΙΝΟΥΝ ΜΕ ΜΠΕΤΟΝ GRADE 25
2. Η ΣΗΠΤΙΚΗ ΔΕΞΑΜΕΝΗ Νο.1 ΘΑ ΕΙΝΑΙ ΧΡΗΤΙΚΟΤΗΤΑΣ 5.0m³ ΚΑΙ Ο ΑΠΟΡΡΟΦΗΤΙΚΟΣ ΛΑΚΚΟΣ ΘΑ ΕΧΕΙ ΒΑΘΟΣ ΜΕΓΑΛΥΤΕΡΟ ΑΠΟ 20.00m.
3. ΟΛΑ ΤΑ ΚΑΛΥΜΜΑΤΑ ΤΩΝ ΦΡΕΑΤΙΩΝ ΚΑΙ ΤΡΥΠΩΝ ΛΑΚΚΩΤ ΚΑΙ ΔΕΞΑΜΕΝΗΣ ΘΑ ΕΙΝΑΙ ΜΕΤΑΛΛΙΚΑ ΒΑΡΕΤΟΤ ΤΥΠΟΥ ΑΠΟ ΧΥΤΟΣΙΔΕΡΟ ΜΠΟΓΑΤΙΣΜΕΝΑ ΓΚΡΙΖΑ ΔΙΑΣΤΑΣΕΩΝ 45X45 εκ.
4. Ο ΕΡΓΟΛΑΒΟΣ ΝΑ ΔΙΕΝΕΡΓΗΣΕΙ ΟΛΕΣ ΤΙΣ ΑΠΑΡΑΙΤΗΤΕΣ ΔΟΚΙΜΕΣ, ΤΟΣΟ ΤΗΣ ΎΔΡΑΤΙΚΗΣ ΕΓΚΑΤΑΣΤΑΣΗΣ, ΟΣΟ ΚΑΙ ΤΗΣ ΕΓΚΑΤΑΣΤΑΣΗΣ ΑΠΟΧΕΤΕΥΣΕΩΝ.
5. ΟΙ ΔΟΚΙΜΕΣ ΘΑ ΓΙΝΟΝΤΑΙ ΣΤΜΦΩΝΑ ΜΕ ΤΙΣ ΟΔΗΓΙΕΣ ΚΑΙ ΠΡΟΣ ΠΛΗΡΗ ΙΚΑΝΟΠΟΙΗΣΗ ΤΟΥ ΕΠΙΒΛΕΠΟΝΤΑ ΜΗΧΑΝΙΚΟΥ ΚΑΙ ΘΑ ΓΙΝΟΝΤΑΙ ΠΡΟΤΟΥ ΟΙ ΣΩΛΗΝΩΣΕΙΣ ΕΠΙΚΑΛΥΦΘΟΥΝ.
6. ΘΑ ΓΙΝΕΙ ΕΓΚΑΙΡΑ ΠΡΟΝΟΙΑ ΓΙΑ ΤΗΝ ΤΟΠΟΘΕΤΗΣΗ ΦΟΤΡΕΛΙΩΝ ΣΤΟ ΟΠΛΙΣΜΕΝΟ ΣΚΥΡΟΔΕΜΑ ΤΟΥ ΚΤΙΡΙΟΥ (ΘΕΜΕΛΙΑ, ΧΥΤΟΣ ΤΟΙΧΟΣ, κ.λ.π) ΓΙΑ ΤΗΝ ΤΟΠΟΘΕΤΗΣΗ ΤΩΝ ΣΩΛΗΝΩΝ ΑΠΟΧΕΤΕΥΣΗΣ.
7. ΤΟ ΒΑΘΟΣ (α) ΤΩΝ ΦΡΕΑΤΙΩΝ ΘΑ ΕΞΑΡΤΗΘΕΙ ΑΠΟ ΤΗΝ ΚΛΙΣΗ ΤΩΝ ΣΩΛΗΝΩΝ ΑΠΟΧΕΤΕΥΣΗΣ (α>400χλ) ΣΤΜΦΩΝΑ ΜΕ ΤΙΣ ΤΕΧΝΙΚΕΣ ΠΡΟΔΙΑΓΡΑΦΕΣ.
8. ΤΑ ΚΑΠΠΑΚΙΑ ΤΟΠΟΘΕΤΟΥΝΤΑΙ ΠΛΩΝ ΣΕ ΜΕΤΑΛΛΙΚΑ ΠΛΑΣΙΑ ΑΠΟ ΣΙΔΕΡΟΓΩΝΙΕΣ ΠΟΥ ΠΙΑΝΟΝΤΑΙ ΣΤΟ ΜΠΕΤΟΝ.

ΠΡΟΤΕΙΝΟΜΕΝΕΣ ΔΙΑΣΤΑΣΕΙΣ ΣΗΠΤΙΚΗΣ ΔΕΞΑΜΕΝΗΣ

| (m) | ΜΗΚΟΣ (m) | ΠΛΑΤΟΣ (m) | ΒΑΘΟΣ ΤΥΡΩΝ (m) | ΒΑΘΟΣ ΟΛΙΚΟ (m) |
|------|-----------|------------|-----------------|-----------------|
| 2.0 | 1.85 | 0.90 | 1.20 | 1.50 |
| 2.5 | 2.10 | 1.00 | 1.20 | 1.50 |
| 3.0 | 2.30 | 1.10 | 1.20 | 1.50 |
| 3.5 | 2.45 | 1.10 | 1.30 | 1.60 |
| 4.0 | 2.50 | 1.20 | 1.35 | 1.65 |
| 4.5 | 2.80 | 1.20 | 1.35 | 1.65 |
| 5.0 | 3.10 | 1.20 | 1.35 | 1.65 |
| 6.0 | 3.30 | 1.35 | 1.35 | 1.65 |
| 8.0 | 3.35 | 1.50 | 1.50 | 1.90 |
| 10.0 | 4.00 | 1.70 | 1.50 | 1.90 |
| 15.0 | 5.40 | 1.85 | 1.50 | 1.90 |
| 20.0 | 5.80 | 2.30 | 1.50 | 1.95 |
| 25.0 | 6.10 | 2.50 | 1.65 | 2.10 |
| 30.0 | 7.00 | 2.60 | 1.65 | 2.10 |

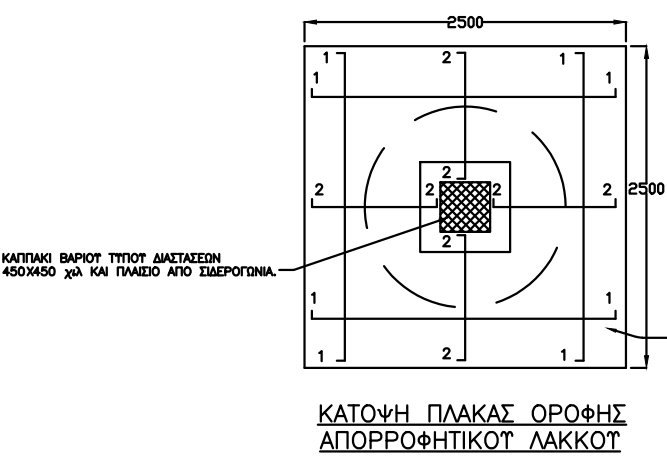

ΟΠΛΙΣΜΟΣ ΠΛΑΚΑΣ ΟΡΟΦΗΣ
 1. Y14-150
 2. Y14-150

ΠΛΑΚΑ ΟΡΟΦΗΣ ΤΟΥ ΑΠΟΡΡΟΦΗΤΙΚΟΥ ΛΑΚΚΟΥ ΔΙΑΣΤΑΣΕΩΝ 2.5X2.5X0.15m ΑΠΟ ΜΠΕΤΟΝ GRADE 25 ΕΝΙΣΧΥΤΑ ΜΕ ΤΟ ΠΙΟ ΠΛΗΘ ΟΠΛΙΣΜΟ.

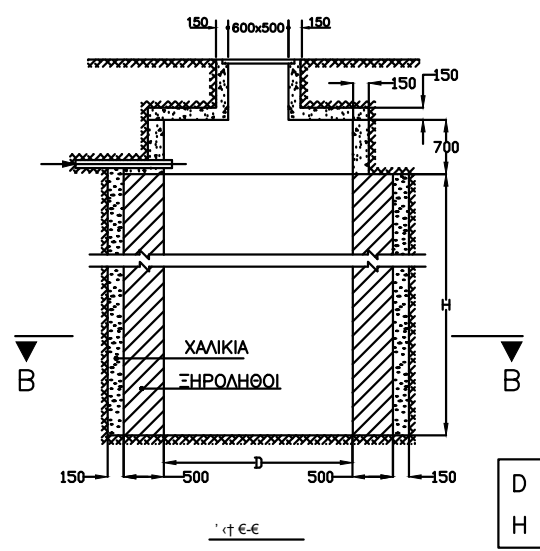

No.1
 D 1,0m
 H 20m

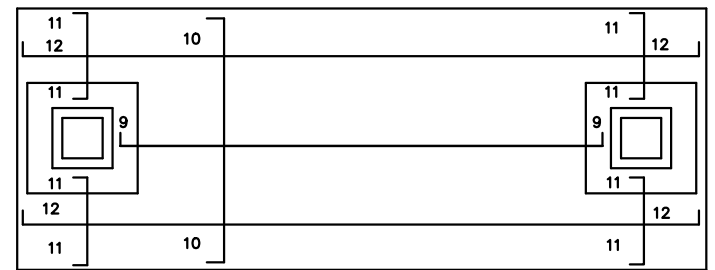
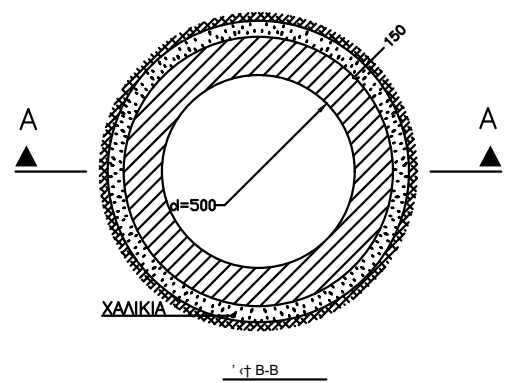

ΟΠΛΙΣΜΟΣ ΠΛΑΚΑΣ ΟΡΟΦΗΣ
 9. Y14-150
 10. Y14-150
 11. Y14-150
 12. Y14-150

ΚΑΤΟΨΗ ΠΛΑΚΑΣ ΟΡΟΦΗΣ ΣΗΠΤΙΚΗΣ ΔΕΞΑΜΕΝΗΣ

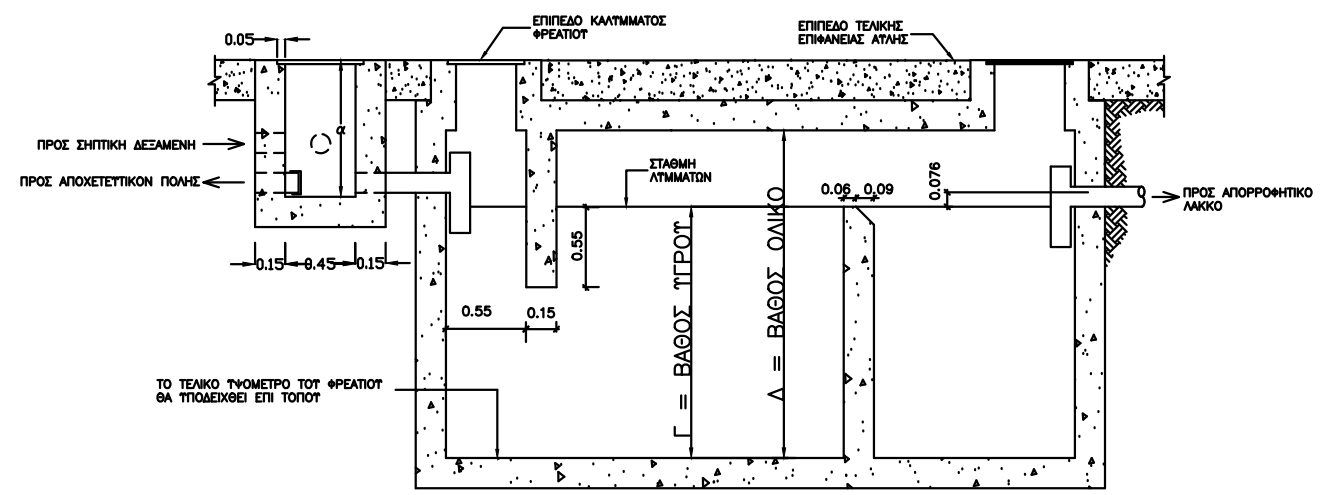

ΤΟΜΗ Β-Β ΣΗΠΤΙΚΗΣ ΔΕΞΑΜΕΝΗΣ

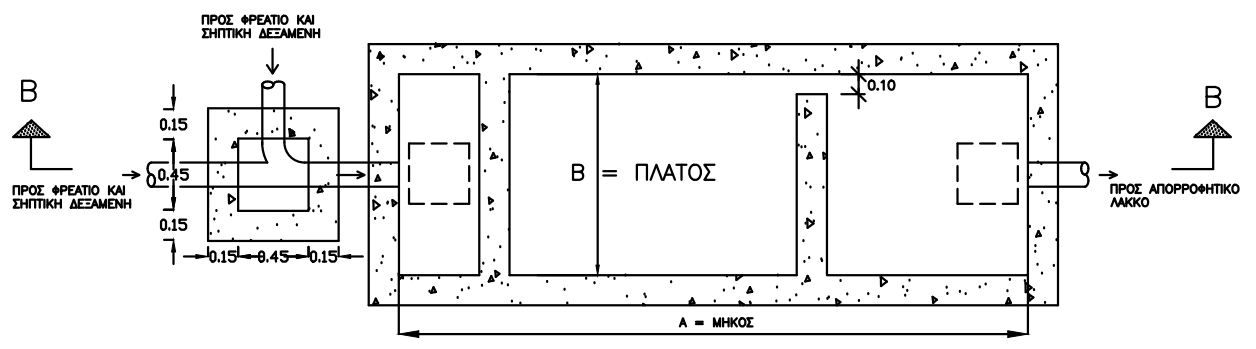

ΚΑΤΟΨΗ ΣΗΠΤΙΚΗΣ ΔΕΞΑΜΕΝΗΣ

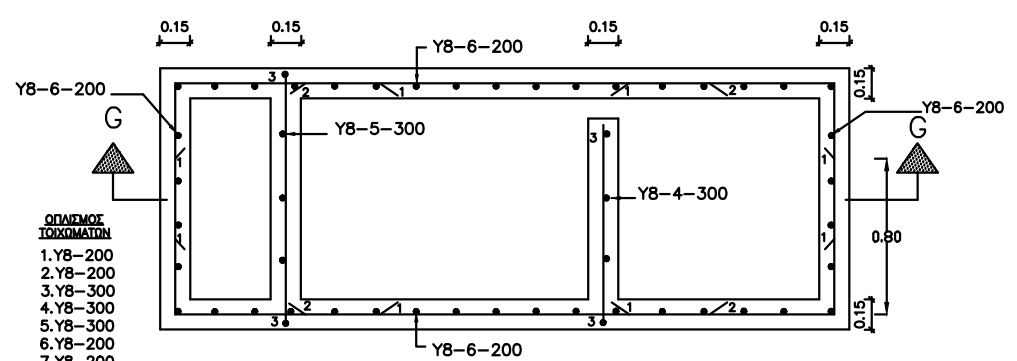

ΟΠΛΙΣΜΟΣ ΤΟΙΧΩΜΑΤΩΝ
 1. Y8-200
 2. Y8-200
 3. Y8-300
 4. Y8-300
 5. Y8-300
 6. Y8-200
 7. Y8-200
 8. Y8-200

ΚΑΤΟΨΗ ΣΗΠΤΙΚΗΣ ΔΕΞΑΜΕΝΗΣ (ΟΠΛΙΣΜΟΣ)

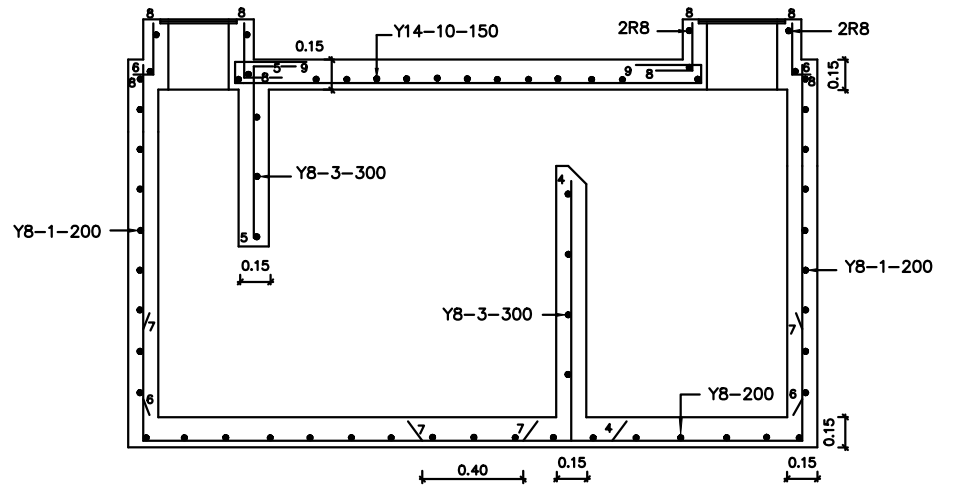

ΤΟΜΗ Γ-Γ ΟΠΛΙΣΜΟΣ ΣΗΠΤΙΚΗΣ ΔΕΞΑΜΕΝΗΣ

Εργο
 L.LOUVIAS OASIS N.11 LTD
 ΠΟΛΥΚΑΤΟΙΚΙΑ ΣΤΑ ΛΕΙΒΑΔΙΑ (ΑΡ.ΟΙΚ.550)

ΛΕΓΜΑ
 ΑΡΧΙΤΕΚΤΟΝΙΣ ΜΗΧΑΝΙΚΟΙ ΔΙΑΚΟΣΜΗΤΕΣ
 ΑΝΤΡΕΑΣ ΖΩΙΑΤΗΣ

Οδός Κύκλις 4, Γρ. 202, Μέγαρο Κίζη, 6015 Λάρνακα
 Τηλέφωνα: 24652565, Τελεφαξ: 24664994
 e-mail: andreas@plegma.com.cy

BS Building Services Consulting Engineers
 02, LEOFOROS AYSTALIAS str., 7102, ARADIPPOY - LARNACA - CYPRUS
 ΤΗΛΕΦΩΝΟ: 24636855, 99350580
 ΤΗΛΕΜΟΙΟΥΤΥΠΟ: 24636890
 E-mail: bsdesign@cytanet.com.cy

ΤΙΤΛΟΣ
ΛΕΠΤΟΜΕΡΕΙΕΣ ΑΠΟΧΕΤΕΥΣΕΙΣ

| | | |
|------------|-----------------|-----------|
| ΜΕΛΕΤΗ | ΗΜΕΡΟΜΗΝΙΑ | ΑΡ. ΕΡΓ. |
| ΠΟΙΖΗ Α. | ΔΕΚΕΜΒΡΙΟΣ 2024 | 0002239 |
| ΕΛΕΓΧΟΣ | ΚΛΙΜΑΚΑ | ΑΡ. ΣΧΕΔ. |
| ΒΛΑΣΙΟΥ Ν. | --- | ΑΠ-05 |

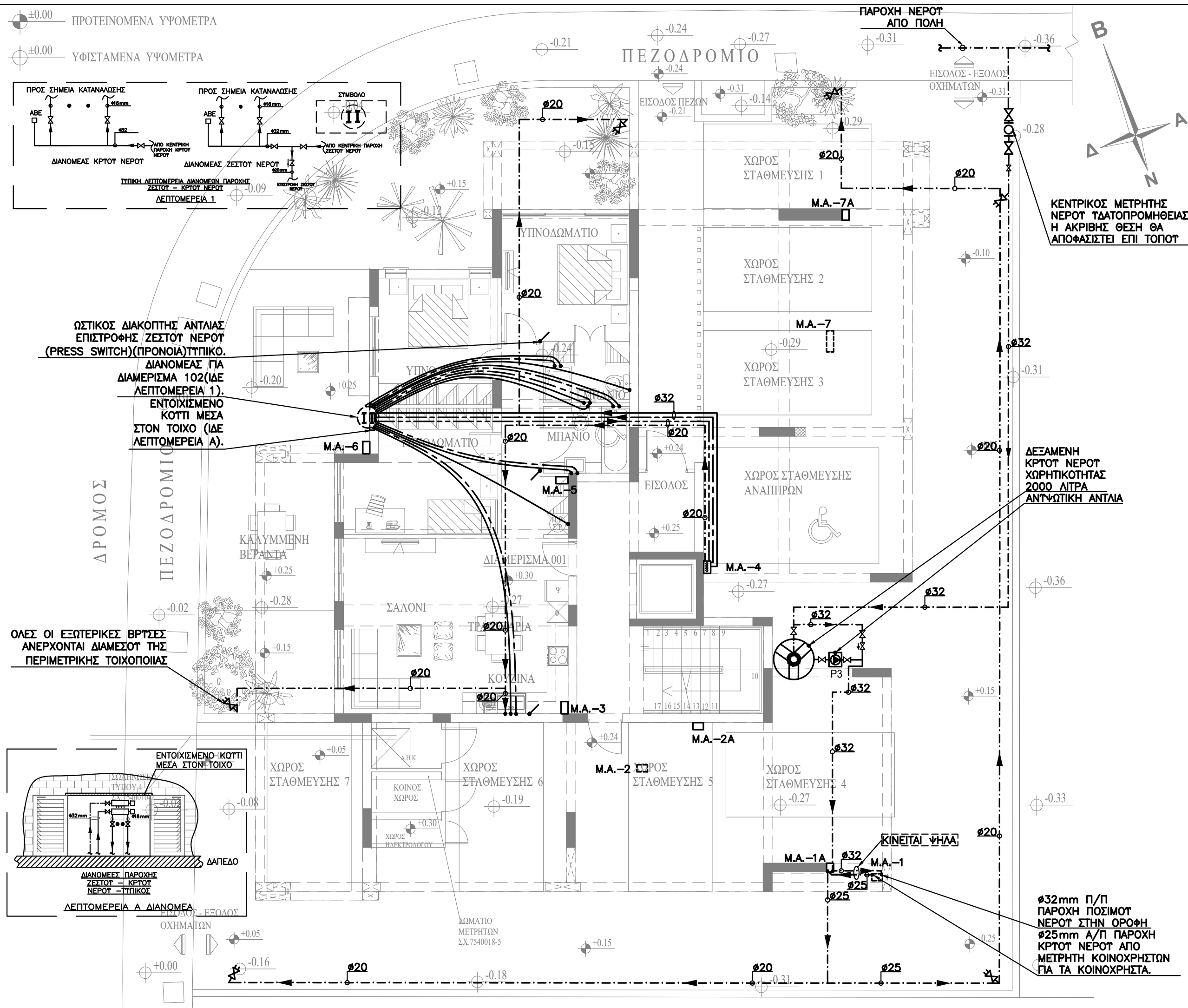

ΤΥΠΟΜΝΗΜΑ

- ΠΑΡΟΧΗ ΚΡΤΟΤ ΝΕΡΟΤ
- - - ΠΑΡΟΧΗ ΖΕΣΤΟΤ ΝΕΡΟΤ
- ΠΑΡΟΧΗ ΠΟΣΙΜΟΤ ΝΕΡΟΤ
- - - ΕΠΙΣΤΡΟΦΗ ΖΕΣΤΟΤ ΝΕΡΟΤ
- ↗ ΕΞΩΤΕΡΙΚΗ ΒΡΥΣΗ ΚΛΕΙΔΩΜΕΝΗ ΠΡΟΣ ΤΑ ΚΑΤΩ
- ↖ ΕΞΩΤΕΡΙΚΗ ΒΡΥΣΗ ΚΛΕΙΔΩΜΕΝΗ ΠΡΟΣ ΤΑ ΠΑΝΩ
- ↘ ΑΠΟ ΚΑΤΩ
- ↙ ΑΠΟ ΠΑΝΩ
- ↗↘ ΑΠΟ ΚΑΤΩ ΚΑΙ ΠΑΕΙ ΠΑΝΩ
- ↖↙ ΑΠΟ ΠΑΝΩ ΚΑΙ ΠΑΕΙ ΚΑΤΩ
- ☑ ΦΛΟΤΕΡ (FLOAT SWITCH) ΓΙΑ ΠΡΟΣΤΑΣΙΑ ΤΗΣ ΑΝΤΛΙΑΣ ΣΕ ΧΑΜΗΛΗ ΣΤΑΘΜΗ ΝΕΡΟΤ

- ΣΗΜΕΙΩΣΕΙΣ:**
- ΟΛΕΣ ΟΙ ΣΩΛΗΝΕΣ ΖΕΣΤΟΤ ΚΡΤΟΤ ΝΕΡΟΤ ΜΕΤΑ ΤΟΤΣ ΜΕΤΡΗΤΕΣ ΕΙΝΑΙ ΠΟΛΥΠΡΟΠΤΛΕΝΙΟ ΡΝ-20 ΓΙΑ ΚΡΤΟ ΚΑΙ ΖΕΣΤΟ ΜΕΧΡΙ ΤΟΤΣ ΔΙΑΝΟΜΕΙΣ, ΑΠΟ ΤΟΤΣ ΔΙΑΝΟΜΕΙΣ ΕΩΣ ΤΑ ΣΗΜΕΙΑ ΟΙ ΣΩΛΗΝΕΣ ΚΡΤΟΤ ΚΑΙ ΖΕΣΤΟΤ ΝΕΡΟΤ ΕΙΝΑΙ ΑΠΟ ΠΟΛΥΑΙΘΥΛΕΝΙΟ η ΑΠΟ ΠΟΛΥΠΡΟΠΤΛΕΝΙΟ ΣΩΛΗΝΑ ΕΝΤΟΣ ΣΩΛΗΝΑ (PIPE IN PIPE).
 - Η ΑΚΡΙΒΗΣ ΘΕΣΗ ΤΩΝ ΔΙΑΝΟΜΕΩΝ ΠΑΡΟΧΗΣ ΖΕΣΤΟΤ ΚΡΤΟΤ ΝΕΡΟΤ ΣΤΟΤΣ ΧΩΡΟΤΣ ΤΩΝ ΔΙΑΜΕΡΙΣΜΑΤΩΝ ΘΑ ΚΑΘΟΡΙΣΘΕΙ ΕΠΙΤΟΠΟΤ ΑΠΟ ΤΟΝ ΙΔΙΟΚΤΗΤΗ.

Εργο L.LOUVIAS OASIS N.11 LTD
ΠΟΛΥΚΑΤΟΙΚΙΑ ΣΤΑ ΛΕΙΒΑΔΙΑ (ΑΡ.ΟΙΚ.550)

ΛΕΓΜΑ ΑΡΧΙΤΕΚΤΟΝΕΣ ΜΗΧΑΝΙΚΟΙ ΔΙΑΚΟΣΜΗΤΕΣ
ΑΝΤΡΕΑΣ ΖΩΔΙΑΤΗΣ
Οδός Κιλκίς 4, Γρ. 202, Μέγαρο Κίζη, 6015 Λαρνακά
Τηλέφωνα: 24652565, Τελέφαξ: 24664994
e-mail : andreas@plegma.com.cy

BS Building Services Consulting Engineers
02, LEOFOROS AYSTRALIAS str., 7102, ARADIPPOU - LARNACA - CYPRUS
ΤΗΛΕΦΩΝΟ: 24636855, 99350580
ΤΗΛΕΟΜΟΙΟΥΤΥΠΟ: 24636890
E-mail: bsdesign@cytanet.com.cy

ΤΙΤΛΟΣ ΚΑΤΟΦΗ ΙΣΟΓΕΙΟΥ ΥΔΡΕΥΣΗ

| | | |
|--------------------|----------------------------|------------------|
| ΜΕΛΕΤΗ ΠΟΙΖΗ Α. | ΗΜΕΡΟΜΗΝΙΑ ΔΕΚΕΜΒΡΙΟΣ 2024 | ΑΡ. ΕΡΓ. 0002239 |
| ΕΛΕΓΧΟΣ ΒΛΑΣΙΟΤ Ν. | ΚΛΙΜΑΚΑ 1:100 | ΑΡ. ΣΧΕΔ. ΤΔ-01 |

Φ32mm Π/Π ΠΑΡΟΧΗ ΠΟΣΙΜΟΤ ΝΕΡΟΤ ΣΤΗΝ ΟΡΟΦΗ Φ25mm Α/Π ΠΑΡΟΧΗ ΚΡΤΟΤ ΝΕΡΟΤ ΑΠΟ ΜΕΤΡΗΤΗ ΚΟΙΝΟΧΡΗΣΩΝ ΓΙΑ ΤΑ ΚΟΙΝΟΧΡΗΣΤΑ.

ΩΣΤΙΚΟΣ ΔΙΑΚΟΠΤΗΣ ΑΝΤΛΙΑΣ ΕΠΙΣΤΡΟΦΗΣ ΖΕΣΤΟΤ ΝΕΡΟΤ (PRESS SWITCH) (ΠΡΟΝΟΙΑ) ΤΥΠΙΚΟ. ΔΙΑΝΟΜΕΑΣ ΓΙΑ ΔΙΑΜΕΡΙΣΜΑ 102 (ΙΔΕ ΛΕΠΤΟΜΕΡΕΙΑ 1). ΕΝΤΟΙΧΙΣΜΕΝΟ ΚΟΤΤΙ ΜΕΣΑ ΣΤΟΝ ΤΟΙΧΟ (ΙΔΕ ΛΕΠΤΟΜΕΡΕΙΑ Α).

ΟΛΕΣ ΟΙ ΕΞΩΤΕΡΙΚΕΣ ΒΡΥΣΕΣ ΑΝΕΡΧΟΝΤΑΙ ΔΙΑΜΕΣΟΤ ΤΗΣ ΠΕΡΙΜΕΤΡΙΚΗΣ ΤΟΙΧΟΠΟΙΑΣ

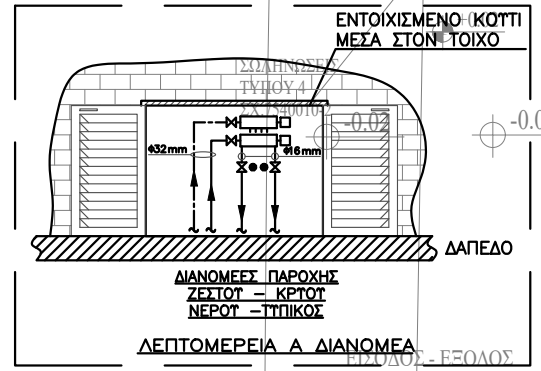

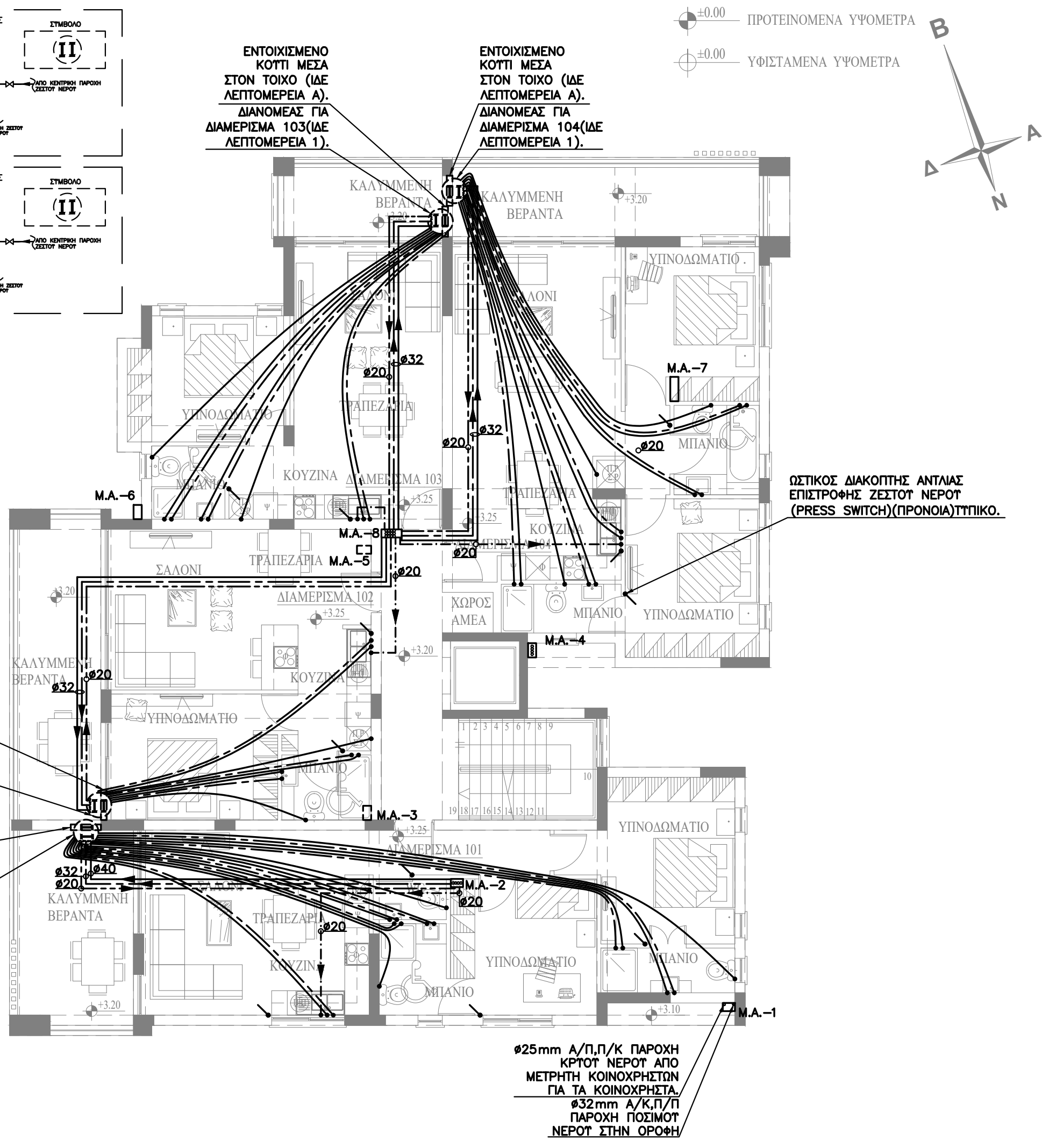
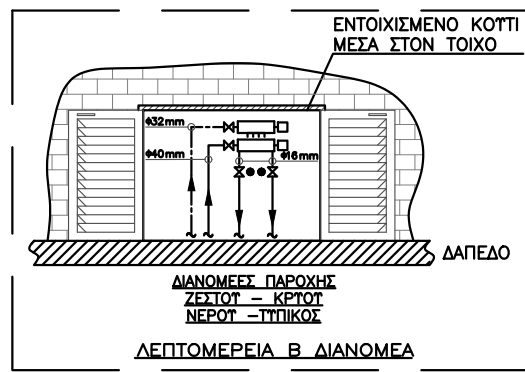
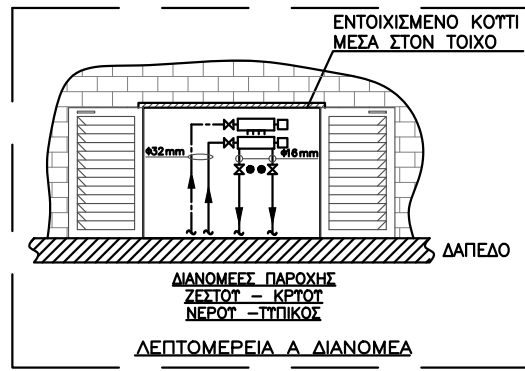
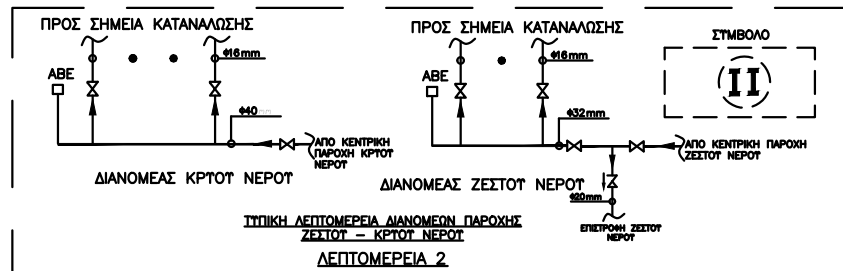
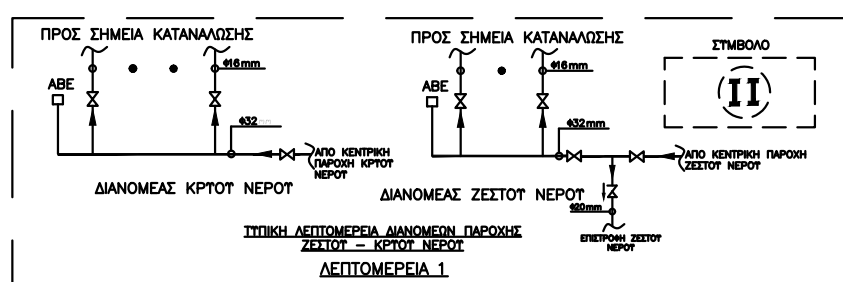

- ΤΥΠΟΜΗΜΑ**
- ΠΑΡΟΧΗ ΚΡΤΟΤ ΝΕΡΟΤ
 - - - ΠΑΡΟΧΗ ΖΕΣΤΟΤ ΝΕΡΟΤ
 - ΠΑΡΟΧΗ ΠΟΣΙΜΟΤ ΝΕΡΟΤ
 - - - ΕΠΙΣΤΡΟΦΗ ΖΕΣΤΟΤ ΝΕΡΟΤ
 - ↗ ΕΞΩΤΕΡΙΚΗ ΒΡΤΣΗ ΚΛΕΙΔΩΜΕΝΗ ΠΡΟΣ ΤΑ ΚΑΤΩ
 - ↖ ΕΞΩΤΕΡΙΚΗ ΒΡΤΣΗ ΚΛΕΙΔΩΜΕΝΗ ΠΡΟΣ ΤΑ ΠΑΝΩ
 - ↘ ΕΞΩΤΕΡΙΚΗ ΒΡΤΣΗ ΚΛΕΙΔΩΜΕΝΗ ΑΠΟ ΚΑΤΩ
 - ↙ ΕΞΩΤΕΡΙΚΗ ΒΡΤΣΗ ΚΛΕΙΔΩΜΕΝΗ ΑΠΟ ΠΑΝΩ
 - ↗↘ ΕΞΩΤΕΡΙΚΗ ΒΡΤΣΗ ΚΛΕΙΔΩΜΕΝΗ ΑΠΟ ΚΑΤΩ ΚΑΙ ΠΑΕΙ ΠΑΝΩ
 - ↖↙ ΕΞΩΤΕΡΙΚΗ ΒΡΤΣΗ ΚΛΕΙΔΩΜΕΝΗ ΑΠΟ ΠΑΝΩ ΚΑΙ ΠΑΕΙ ΚΑΤΩ
 - ☒ ΦΛΟΤΕΡ (FLOAT SWITCH) ΓΙΑ ΠΡΟΣΤΑΣΙΑ ΤΗΣ ΑΝΤΙΑΣ ΣΕ ΧΑΜΗΛΗ ΣΤΑΘΜΗ ΝΕΡΟΤ

- ΣΗΜΕΙΩΣΕΙΣ:**
- ΟΛΕΣ ΟΙ ΣΩΛΗΝΕΣ ΖΕΣΤΟΤ ΚΡΤΟΤ ΝΕΡΟΤ ΜΕΤΑ ΤΟΤΣ ΜΕΤΡΗΤΕΣ ΕΙΝΑΙ ΠΟΛΥΠΡΟΠΤΛΕΝΙΟ ΡΝ-20 ΓΙΑ ΚΡΤΟ ΚΑΙ ΖΕΣΤΟ ΜΕΧΡΙ ΤΟΤΣ ΔΙΑΝΟΜΕΙΣ, ΑΠΟ ΤΟΤΣ ΔΙΑΝΟΜΕΙΣ ΕΩΣ ΤΑ ΣΗΜΕΙΑ ΟΙ ΣΩΛΗΝΕΣ ΚΡΤΟΤ ΚΑΙ ΖΕΣΤΟΤ ΝΕΡΟΤ ΕΙΝΑΙ ΑΠΟ ΠΟΛΥΑΙΘΥΛΕΝΙΟ η ΑΠΟ ΠΟΛΥΠΡΟΠΤΛΕΝΙΟ ΣΩΛΗΝΑ ΕΝΤΟΣ ΣΩΛΗΝΑ(PIPE IN PIPE).
 - Η ΑΚΡΙΒΗΣ ΘΕΣΗ ΤΩΝ ΔΙΑΝΟΜΕΩΝ ΠΑΡΟΧΗΣ ΖΕΣΤΟΤ ΚΡΤΟΤ ΝΕΡΟΤ ΣΤΟΤΣ ΧΩΡΟΤΣ ΤΩΝ ΔΙΑΜΕΡΙΣΜΑΤΩΝ ΘΑ ΚΑΘΟΡΙΣΘΕΙ ΕΠΙΤΟΠΟΤ ΑΠΟ ΤΟΝ ΙΔΙΟΚΤΗΤΗ.

Εργο L.LOUVIAS OASIS N.11 LTD
ΠΟΛΥΚΑΤΟΙΚΙΑ ΣΤΑ ΛΕΙΒΑΔΙΑ(ΑΡ.ΟΙΚ.550)

ΛΕΓΜΑ ΑΡΧΙΤΕΚΤΟΝΕΣ ΜΗΧΑΝΙΚΟΙ ΔΙΑΚΟΣΜΗΤΕΣ
ΑΝΤΡΕΑΣ ΖΩΔΙΑΤΗΣ
Οδός Κιλκίς 4, Γρ. 202, Μέγαρο Κίζη, 6015 Λαρνακα
Τηλέφωνο: 24652565, Τελέφαξ: 24664994
e-mail : andreas@plegma.com.cy

BS Building Services Consulting Engineers
02, LEOFOROS AUSTRALIAS str., 7102, ARADIPPOU - LARNACA - CYPRUS
ΤΗΛΕΦΩΝΟ: 24636855, 99350580
ΤΗΛΕΟΜΟΙΟΥΤΥΠΟ: 24636890
E-mail: bsdesign@cytanet.com.cy

| | | |
|---------------------------|-----------------|-----------|
| ΤΙΤΛΟΣ | | |
| ΚΑΤΟΨΗ 1ου ΟΡΟΦΟΥ ΥΔΡΕΥΣΗ | | |
| ΜΕΛΕΤΗ | ΗΜΕΡΟΜΗΝΙΑ | ΑΡ. ΕΡΓ. |
| ΠΟΙΖΗ Α. | ΔΕΚΕΜΒΡΙΟΣ 2024 | 0002239 |
| ΕΛΕΓΧΟΣ | ΚΛΙΜΑΚΑ | ΑΡ. ΣΧΕΔ. |
| ΒΛΑΣΙΟΤ Ν. | 1:100 | ΤΔ-02 |

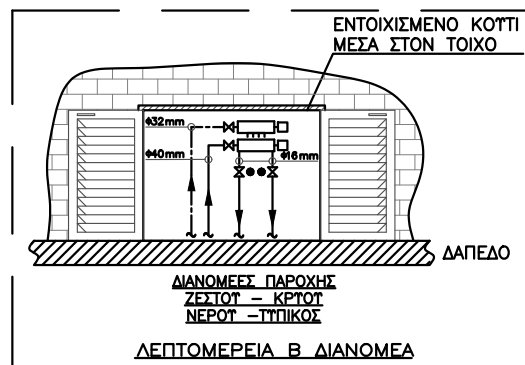
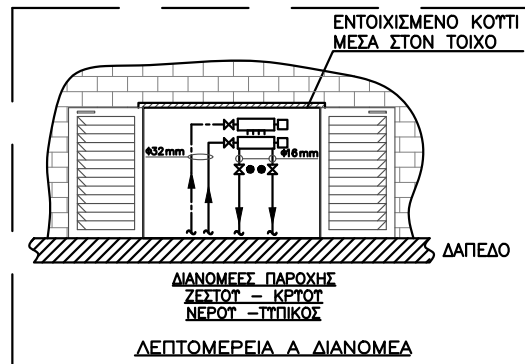
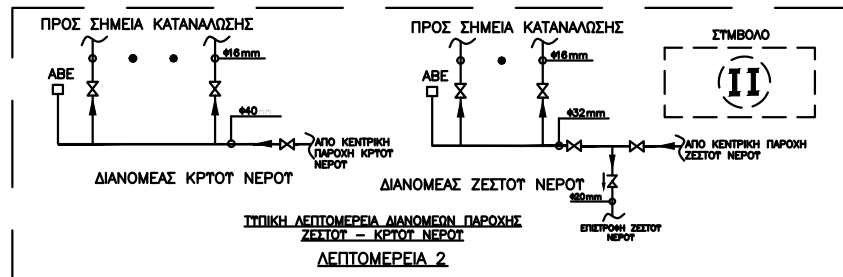
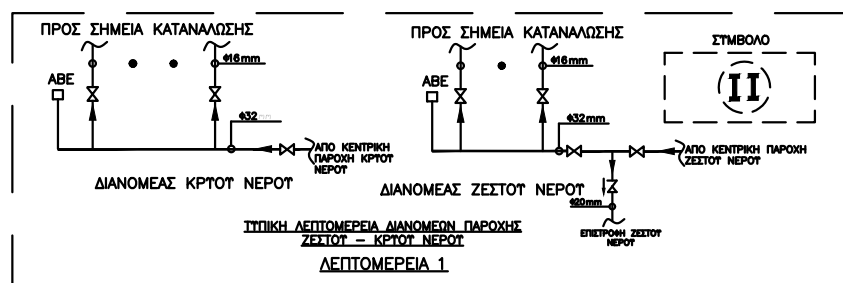

±0.00 ΠΡΟΤΕΙΝΟΜΕΝΑ ΥΨΟΜΕΤΡΑ
 ±0.00 ΥΦΙΣΤΑΜΕΝΑ ΥΨΟΜΕΤΡΑ

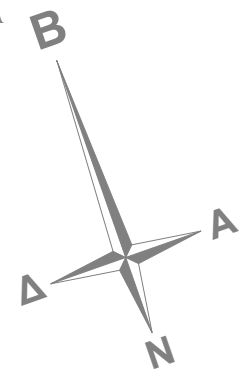

ΔΙΑΝΟΜΕΑΣ ΓΙΑ ΔΙΑΜΕΡΙΣΜΑ 202 (ΙΔΕ ΛΕΠΤΟΜΕΡΕΙΑ 2). ΕΝΤΟΙΧΙΣΜΕΝΟ ΚΟΤΤΙ ΜΕΣΑ ΣΤΟΝ ΤΟΙΧΟ (ΙΔΕ ΛΕΠΤΟΜΕΡΕΙΑ Α).

ΔΙΑΝΟΜΕΑΣ ΓΙΑ ΔΙΑΜΕΡΙΣΜΑ 201 (ΙΔΕ ΛΕΠΤΟΜΕΡΕΙΑ 2). ΕΝΤΟΙΧΙΣΜΕΝΟ ΚΟΤΤΙ ΜΕΣΑ ΣΤΟΝ ΤΟΙΧΟ (ΙΔΕ ΛΕΠΤΟΜΕΡΕΙΑ Β).

ΩΣΤΙΚΟΣ ΔΙΑΚΟΠΤΗΣ ΑΝΤΛΙΑΣ ΕΠΙΣΤΡΟΦΗΣ ΖΕΣΤΟΤ ΝΕΡΟΤ (PRESS SWITCH) (ΠΡΟΝΟΙΑ) ΤΥΠΙΚΟ.

∅25mm Α/Π,Π/Κ ΠΑΡΟΧΗ ΚΡΤΟΤ ΝΕΡΟΤ ΑΠΟ ΜΕΤΡΗΤΗ ΚΟΙΝΟΧΡΗΣΤΩΝ ΓΙΑ ΤΑ ΚΟΙΝΟΧΡΗΣΤΑ.
 ∅32mm Α/Κ,Π/Π ΠΑΡΟΧΗ ΠΟΣΙΜΟΤ ΝΕΡΟΤ ΣΤΗΝ ΟΡΟΦΗ

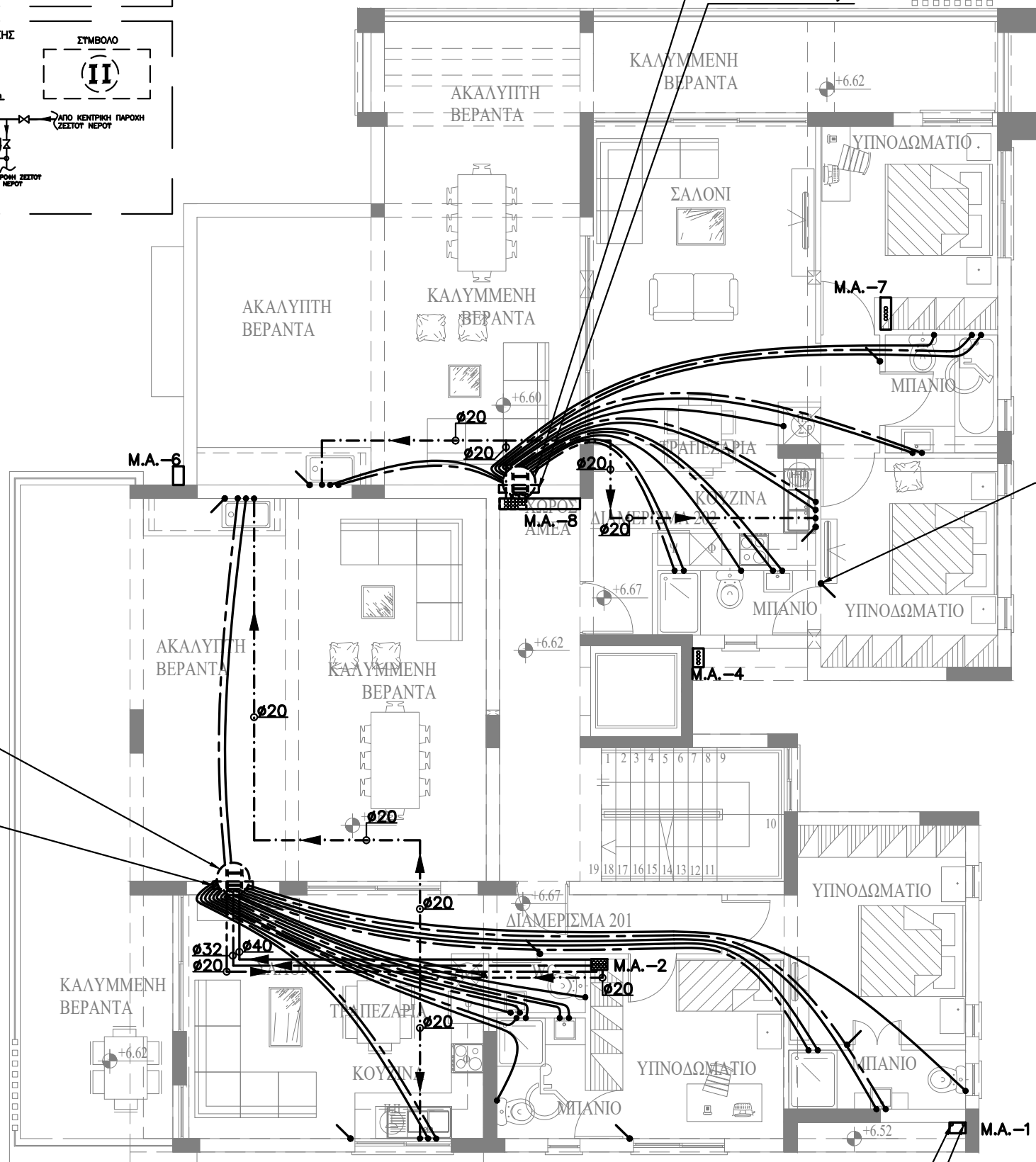

ΥΠΟΜΝΗΜΑ
 — ΠΑΡΟΧΗ ΚΡΤΟΤ ΝΕΡΟΤ
 - - ΠΑΡΟΧΗ ΖΕΣΤΟΤ ΝΕΡΟΤ
 — ΠΑΡΟΧΗ ΠΟΣΙΜΟΤ ΝΕΡΟΤ
 - - - ΕΠΙΣΤΡΟΦΗ ΖΕΣΤΟΤ ΝΕΡΟΤ

- ΕΞΩΤΕΡΙΚΗ ΒΡΤΣΗ ΚΛΕΙΔΩΜΕΝΗ
- ΠΡΟΣ ΤΑ ΚΑΤΩ
- ΠΡΟΣ ΤΑ ΠΑΝΩ
- ΑΠΟ ΚΑΤΩ
- ΑΠΟ ΠΑΝΩ
- ΑΠΟ ΚΑΤΩ ΚΑΙ ΠΑΕΙ ΠΑΝΩ
- ΑΠΟ ΠΑΝΩ ΚΑΙ ΠΑΕΙ ΚΑΤΩ
- ΦΛΟΤΕΡ (FLOAT SWITCH) ΓΙΑ ΠΡΟΣΤΑΣΙΑ ΤΗΣ ΑΝΤΛΙΑΣ ΣΕ ΧΑΜΗΛΗ ΣΤΑΘΜΗ ΝΕΡΟΤ

- ΣΗΜΕΙΩΣΕΙΣ:**
- ΟΛΕΣ ΟΙ ΣΩΛΗΝΕΣ ΖΕΣΤΟΤ ΚΡΤΟΤ ΝΕΡΟΤ ΜΕΤΑ ΤΟΤΣ ΜΕΤΡΗΤΕΣ ΕΙΝΑΙ ΠΟΛΥΠΡΟΠΤΛΕΝΙΟ ΡΝ-20 ΓΙΑ ΚΡΤΟ ΚΑΙ ΖΕΣΤΟ ΜΕΧΡΙ ΤΟΤΣ ΔΙΑΝΟΜΕΙΣ, ΑΠΟ ΤΟΤΣ ΔΙΑΝΟΜΕΙΣ ΕΩΣ ΤΑ ΣΗΜΕΙΑ ΟΙ ΣΩΛΗΝΕΣ ΚΡΤΟΤ ΚΑΙ ΖΕΣΤΟΤ ΝΕΡΟΤ ΕΙΝΑΙ ΑΠΟ ΠΟΛΥΑΙΘΥΛΕΝΙΟ η ΑΠΟ ΠΟΛΥΠΡΟΠΤΛΕΝΙΟ ΣΩΛΗΝΑ ΕΝΤΟΣ ΣΩΛΗΝΑ (PIPE IN PIPE).
 - Η ΑΚΡΙΒΗΣ ΘΕΣΗ ΤΩΝ ΔΙΑΝΟΜΩΝ ΠΑΡΟΧΗΣ ΖΕΣΤΟΤ ΚΡΤΟΤ ΝΕΡΟΤ ΣΤΟΤΣ ΧΩΡΟΤΣ ΤΩΝ ΔΙΑΜΕΡΙΣΜΑΤΩΝ ΘΑ ΚΑΘΟΡΙΣΘΕΙ ΕΠΙΤΟΠΟΤ ΑΠΟ ΤΩΝ ΙΔΙΟΚΤΗΤΗ.

Εργο L.LOUVIAS OASIS N.11 LTD
 ΠΟΛΥΚΑΤΟΙΚΙΑ ΣΤΑ ΛΕΙΒΑΔΙΑ (ΑΡ.ΟΙΚ.550)

ΛΕΓΜΑ ΑΡΧΙΤΕΚΤΟΝΕΣ ΜΗΧΑΝΙΚΟΙ ΔΙΑΚΟΣΜΗΤΕΣ
 ΑΝΤΡΕΑΣ ΖΩΔΙΑΤΗΣ
 Οδός Κιλκίς 4, Γρ. 202, Μέγαρο Κίζη, 6015 Λαρνακά
 Τηλέφωνα: 24652565, Τελέφαξ: 24664994
 e-mail: andreas@plegma.com.cy

BS Building Services Consulting Engineers
 02, LEOFOROS AYSTRALIAS str., 7102, ARADIPPOU - LARNACA - CYPRUS
 ΤΗΛΕΦΩΝΟ: 24636855, 99350580
 ΤΗΛΕΟΜΟΙΟΥΤΥΠΟ: 24636890
 E-mail: bsdesign@cytanet.com.cy

ΤΙΤΛΟΣ
 ΚΑΤΟΨΗ 2ου ΟΡΟΦΟΥ
 ΥΔΡΕΥΣΗ

| | | |
|------------|-----------------|-----------|
| ΜΕΛΕΤΗ | ΗΜΕΡΟΜΗΝΙΑ | ΑΡ. ΕΡΓ. |
| ΠΟΙΖΗ Α. | ΔΕΚΕΜΒΡΙΟΣ 2024 | 0002239 |
| ΕΛΕΓΧΟΣ | ΚΛΙΜΑΚΑ | ΑΡ. ΣΧΕΔ. |
| ΒΛΑΣΙΟΤ Ν. | 1:100 | ΥΔ-03 |

3. ΟΛΕΣ ΟΙ ΣΩΛΗΝΕΣ ΖΕΣΤΟΤ ΚΡΤΟΤ ΝΕΡΟΤ ΟΙ ΟΠΟΙΕΣ ΕΙΝΑΙ ΕΚΤΕΘΕΙΜΕΝΕΣ ΣΤΗΝ ΗΛΙΑΚΗ ΑΚΤΙΝΟΒΟΛΙΑ ΘΑ ΤΡΑΧΥΤΟΤΗ ΜΕ ΓΑΖΑ ΚΑΙ ΘΑ ΒΑΦΟΤΗ ΜΕ ΔΥΟ ΧΕΡΙΑ PELECIL.

4. ΟΙ ΣΩΛΗΝΕΣ ΖΕΣΤΟΤ ΝΕΡΟΤ ΕΙΝΑΙ ΘΕΡΜΟΜΟΝΩΜΕΝΕΣ ΜΕ ΑΡΜΑΦLEX ΠΑΧΟΤΣ 9mm.

5. ΤΟ ΠΟΣΙΜΟ ΝΕΡΟ ΣΤΟ ΕΞΩΤΕΡΙΚΟ ΔΙΧΤΥ ΑΠΟ ΤΟΝ ΜΕΤΡΗΤΗ ΘΑ ΠΑΡΕΧΕΤΑΙ ΜΕ ΜΑΤΡΟ ΛΑΣΤΙΚΟ ΑΠΟ ΠΟΛΥΑΙΘΥΛΕΝΙΟ, ΣΤΟΤΣ ΕΣΩΤΕΡΙΚΟΤΣ ΧΩΡΟΤΣ ΘΑ ΠΑΡΕΧΕΤΑΙ ΔΙΑΜΕΣΟΤ ΤΟΤ ΠΑΤΩΜΑΤΟΣ.

6. ΟΛΕΣ ΟΙ ΣΩΛΗΝΕΣ ΖΕΣΤΟΤ ΚΡΤΟΤ ΚΑΙ ΠΟΣΙΜΟΤ ΝΕΡΟΤ ΟΔΕΤΟΤΗ ΣΤΗΝ ΟΡΟΦΗ ΤΟΠΟΘΕΤΗΜΕΝΕΣ ΣΕ ΕΙΔΙΚΑ ΚΑΤΑΣΚΕΤΑΣΜΕΝΗ ΜΕΤΑΛΛΙΚΗ ΔΙΑΤΡΗΤΗ ΛΑΜΑΡΙΝΑ(ΣΧΑΡΑ) ΕΠΕΝΔΥΜΕΝΕΣ ΟΠΩΣ ΑΝΑΦΕΡΕΤΑΙ ΣΤΙΣ ΠΡΟΔΙΑΓΡΑΦΕΣ

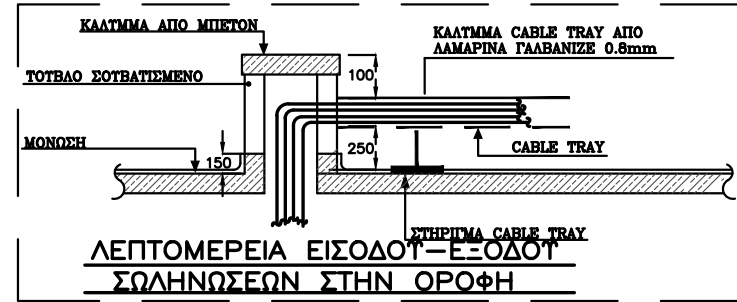
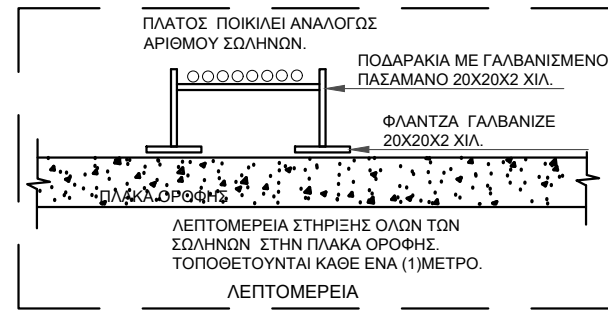

±0.00 ΠΡΟΤΕΙΝΟΜΕΝΑ ΥΨΟΜΕΤΡΑ
±0.00 ΥΦΙΣΤΑΜΕΝΑ ΥΨΟΜΕΤΡΑ

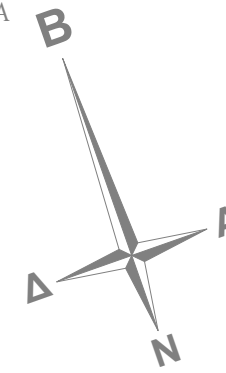

ΝΑ ΤΟΠΟΘΕΤΗΘΕΙ ΛΑΜΑΡΙΝΑ ΠΟΤ ΝΑ ΚΑΛΥΨΕΙ ΤΙΣ ΣΩΛΗΝΩΣΕΙΣ ΤΑΡΕΤΣΗΣ ΤΟΤΣ ΔΙΑΜΕΡΙΣΜΑΤΟΣ 001 ΚΑΤΑ ΤΗΝ ΔΙΕΛΕΤΣΗ ΤΟΤΣ ΑΠΟ ΤΗΝ ΑΠΟΘΗΚΗ ΤΟΤ ΔΙΑΜΕΡΙΣΜΑΤΟΣ 202 ΠΡΟΣ ΤΟΝ ΑΓΩΓΟ Μ.Α-4

Π/Κ ΠΑΡΟΧΗ ΠΟΣΙΜΟΤ-ΚΡΤΟΤ-ΖΕΣΤΟΤ ΝΕΡΟΤ ΣΤΑ ΔΙΑΜΕΡΙΣΜΑΤΑ: 102, 103, 104 & 202.

Α/Κ ΕΠΙΣΤΡΟΦΗ ΖΕΣΤΟΤ ΝΕΡΟΤ ΑΠΟ ΤΑ ΔΙΑΜΕΡΙΣΜΑΤΑ: 102, 103, 104 & 202. (ΠΡΟΝΟΙΑ)

8 Νο. ΜΕΤΡΗΤΕΣ ΓΙΑ ΤΑ ΔΙΑΜΕΡΙΣΜΑΤΑ: 001, 101, 102, 103, 104, 201, 202 & ΚΟΙΝΟΧΡΗΣΤΑ.

ΠΡΟΜΗΘΕΙΑ ΑΠΟΤΑΑΤΟΠΡΟΜΗΘΕΙΑ 7 Νο. Ø25 ΠΑΡΟΧΗ ΠΟΣΙΜΟΤ ΝΕΡΟΤ ΣΤΙΣ ΔΕΞΑΜΕΝΕΣ ΚΡΤΟΤ ΝΕΡΟΤ ΚΑΙ ΣΤΙΣ ΓΟΤΡΝΕΣ ΟΛΩΝ ΤΩΝ ΔΙΑΜΕΡΙΣΜΑΤΩΝ

Π/Κ ΠΑΡΟΧΗ ΠΟΣΙΜΟΤ-ΚΡΤΟΤ-ΖΕΣΤΟΤ ΝΕΡΟΤ ΣΤΑ ΔΙΑΜΕΡΙΣΜΑΤΑ: 101 & 201.

Α/Κ ΕΠΙΣΤΡΟΦΗ ΖΕΣΤΟΤ ΝΕΡΟΤ ΑΠΟ ΤΑ ΔΙΑΜΕΡΙΣΜΑΤΑ: 101 & 201. (ΠΡΟΝΟΙΑ)

ΔΕΞΑΜΕΝΗ ΚΡΤΟΤ ΝΕΡΟΤ ΚΑΤΑΣΚΕΤΑΣΜΕΝΗ ΑΠΟ ΠΛΑΣΤΙΚΟ ΠΟΛΥΑΙΘΥΛΕΝΙΟΤ ΚΑΤΑΛΗΛΟ ΓΙΑ ΧΡΗΣΗ ΠΟΣΙΜΟΤ ΝΕΡΟΤ ΧΩΡΗΤΙΚΟΤΗΤΑΣ 1000 lt

(ΤΤΠΙΚΟ) ΚΤΑΙΝΔΡΟΣ ΖΕΣΤΟΤ ΝΕΡΟΤ ΠΙΕΣΕΩΣ ΧΩΡΗΤΙΚΟΤΗΤΑΣ 150lt (ΤΤΠΙΚΟ)

ΗΛΙΑΚΟΣ ΣΤΛΕΚΤΗΣ ΣΤΗΝΟΛΙΚΗΣ ΑΠΟΔΟΣΗΣ 715W (ΤΤΠΙΚΟ)

ΣΤΣΤΗΜΑ ΠΙΕΣΕΩΣ (ΤΤΠΙΚΟ)

ΑΝΤΛΙΑ ΕΠΙΣΤΡΟΦΗΣ ΖΕΣΤΟΤ ΝΕΡΟΤ. (ΠΡΟΝΟΙΑ) (ΤΤΠΙΚΟ)

ΤΤΠΙΚΟ ΓΙΑ ΤΑ ΔΙΑΜΕΡΙΣΜΑΤΑ: 001, 101, 104, 201 & 202

ΚΤΑΙΝΔΡΟΣ ΖΕΣΤΟΤ ΝΕΡΟΤ ΠΙΕΣΕΩΣ ΧΩΡΗΤΙΚΟΤΗΤΑΣ 90lt (ΤΤΠΙΚΟ)

ΗΛΙΑΚΟΣ ΣΤΛΕΚΤΗΣ ΣΤΗΝΟΛΙΚΗΣ ΑΠΟΔΟΣΗΣ 422W (ΤΤΠΙΚΟ)

ΣΤΣΤΗΜΑ ΠΙΕΣΕΩΣ (ΤΤΠΙΚΟ)

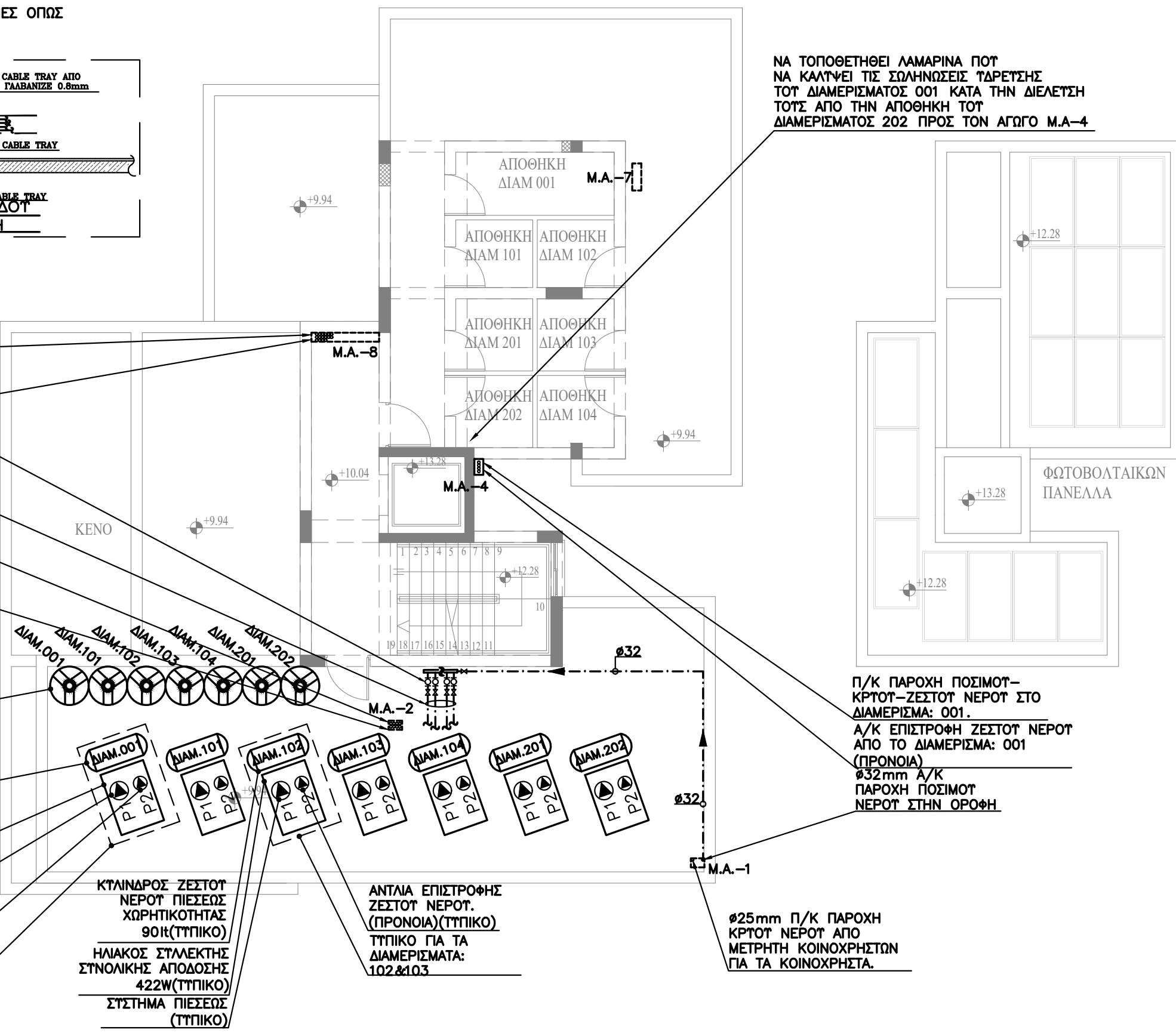

Π/Κ ΠΑΡΟΧΗ ΠΟΣΙΜΟΤ-ΚΡΤΟΤ-ΖΕΣΤΟΤ ΝΕΡΟΤ ΣΤΟ ΔΙΑΜΕΡΙΣΜΑ: 001.

Α/Κ ΕΠΙΣΤΡΟΦΗ ΖΕΣΤΟΤ ΝΕΡΟΤ ΑΠΟ ΤΟ ΔΙΑΜΕΡΙΣΜΑ: 001 (ΠΡΟΝΟΙΑ)

Ø32mm Α/Κ ΠΑΡΟΧΗ ΠΟΣΙΜΟΤ ΝΕΡΟΤ ΣΤΗΝ ΟΡΟΦΗ

Ø25mm Π/Κ ΠΑΡΟΧΗ ΚΡΤΟΤ ΝΕΡΟΤ ΑΠΟ ΜΕΤΡΗΤΗ ΚΟΙΝΟΧΡΗΣΤΩΝ ΓΙΑ ΤΑ ΚΟΙΝΟΧΡΗΣΤΑ.

- ΤΥΠΟΜΝΗΜΑ**
- ΠΑΡΟΧΗ ΚΡΤΟΤ ΝΕΡΟΤ
 - ΠΑΡΟΧΗ ΖΕΣΤΟΤ ΝΕΡΟΤ
 - ΠΑΡΟΧΗ ΠΟΣΙΜΟΤ ΝΕΡΟΤ
 - ΕΠΙΣΤΡΟΦΗ ΖΕΣΤΟΤ ΝΕΡΟΤ
 - ↗ ΕΞΩΤΕΡΙΚΗ ΒΡΤΣΗ ΚΛΕΙΔΩΜΕΝΗ ΠΡΟΣ ΤΑ ΚΑΤΩ
 - ↘ ΕΞΩΤΕΡΙΚΗ ΒΡΤΣΗ ΚΛΕΙΔΩΜΕΝΗ ΠΡΟΣ ΤΑ ΠΑΝΩ
 - ↖ ΕΞΩΤΕΡΙΚΗ ΒΡΤΣΗ ΚΛΕΙΔΩΜΕΝΗ ΑΠΟ ΚΑΤΩ
 - ↗ ΕΞΩΤΕΡΙΚΗ ΒΡΤΣΗ ΚΛΕΙΔΩΜΕΝΗ ΑΠΟ ΠΑΝΩ
 - ↘ ΕΞΩΤΕΡΙΚΗ ΒΡΤΣΗ ΚΛΕΙΔΩΜΕΝΗ ΑΠΟ ΚΑΤΩ ΚΑΙ ΠΑΕΙ ΠΑΝΩ
 - ↖ ΕΞΩΤΕΡΙΚΗ ΒΡΤΣΗ ΚΛΕΙΔΩΜΕΝΗ ΑΠΟ ΠΑΝΩ ΚΑΙ ΠΑΕΙ ΚΑΤΩ
 - ☑ ΦΛΟΤΕΡ (FLOAT SWITCH) ΓΙΑ ΠΡΟΣΤΑΣΙΑ ΤΗΣ ΑΝΤΛΙΑΣ ΣΕ ΧΑΜΗΛΗ ΣΤΑΘΜΗ ΝΕΡΟΤ

- ΣΗΜΕΙΩΣΕΙΣ:**
1. ΟΛΕΣ ΟΙ ΣΩΛΗΝΕΣ ΖΕΣΤΟΤ ΚΡΤΟΤ ΝΕΡΟΤ ΜΕΤΑ ΤΟΤΣ ΜΕΤΡΗΤΕΣ ΕΙΝΑΙ ΠΟΛΥΠΡΟΠΤΛΕΝΙΟ ΡΝ-20 ΓΙΑ ΚΡΤΟ ΚΑΙ ΖΕΣΤΟ ΜΕΧΡΙ ΤΟΤΣ ΔΙΑΝΟΜΕΙΣ, ΑΠΟ ΤΟΤΣ ΔΙΑΝΟΜΕΙΣ ΕΩΣ ΤΑ ΣΗΜΕΙΑ ΟΙ ΣΩΛΗΝΕΣ ΚΡΤΟΤ ΚΑΙ ΖΕΣΤΟΤ ΝΕΡΟΤ ΕΙΝΑΙ ΑΠΟ ΠΟΛΥΑΙΘΥΛΕΝΙΟ η ΑΠΟ ΠΟΛΥΠΡΟΠΤΛΕΝΙΟ ΣΩΛΗΝΑ ΕΝΤΟΣ ΣΩΛΗΝΑ (PIPE IN PIPE).
 2. Η ΑΚΡΙΒΗΣ ΘΕΣΗ ΤΩΝ ΔΙΑΝΟΜΕΩΝ ΠΑΡΟΧΗΣ ΖΕΣΤΟΤ ΚΡΤΟΤ ΝΕΡΟΤ ΣΤΟΤΣ ΧΩΡΟΤΣ ΤΩΝ ΔΙΑΜΕΡΙΣΜΑΤΩΝ ΘΑ ΚΑΘΟΡΙΣΘΕΙ ΕΠΙΤΟΠΟΤ ΑΠΟ ΤΟΝ ΙΔΙΟΚΤΗΤΗ.

Εργο L.LOUVIAS OASIS N.11 LTD
ΠΟΛΥΚΑΤΟΙΚΙΑ ΣΤΑ ΛΕΙΒΑΔΙΑ (ΑΡ.ΟΙΚ.550)

ΛΕΓΜΑ ΑΡΧΙΤΕΚΤΟΝΕΣ ΜΗΧΑΝΙΚΟΙ ΔΙΑΚΟΣΜΗΤΕΣ
ΑΝΤΡΕΑΣ ΖΩΔΙΑΤΗΣ
Οδός Κιλκίς 4, Γρ. 202, Μέγαρο Κίζη, 6015 Λαρνακά
Τηλέφωνα: 24652565, Τέλεφαξ: 24664994
e-mail: andreas@plegma.com.cy

BS Building Services Consulting Engineers
02, LEOFOROS AYSTRALIAS str., 7102, ARADIPPOU - LARNACA - CYPRUS
ΤΗΛΕΦΩΝΟ: 24636855, 99350580
ΤΗΛΕΟΜΟΙΟΥΤΥΠΟ: 24636890
E-mail: bsdesign@cytanet.com.cy

| | | |
|-----------------------------------|----------------------------------|---------------------|
| ΤΙΤΛΟΣ ΚΑΤΟΨΗ ΟΡΟΦΗ ΥΔΡΕΥΣΗ | | |
| ΜΕΛΕΤΗ ΠΟΙΖΗ Α. | ΗΜΕΡΟΜΗΝΙΑ ΔΕΚΕΜΒΡΙΟΣ 2024 | ΑΡ. ΕΡΓ. 0002239 |
| ΕΛΕΓΧΟΣ ΒΛΑΣΙΟΤ Ν. | ΚΛΙΜΑΚΑ 1:100 | ΑΡ. ΣΧΕΔ. ΤΔ-04 |

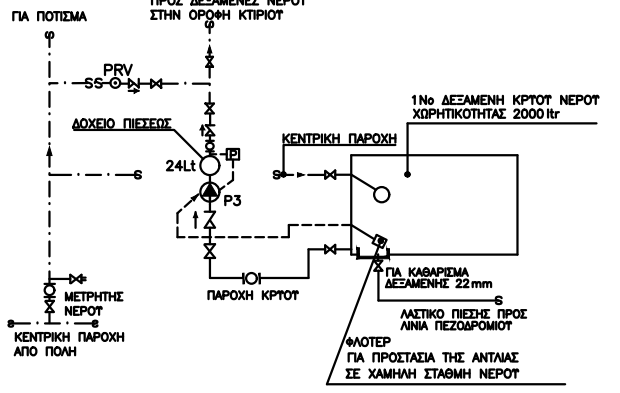

ΠΛΑΣΤΙΚΟ ΣΥΣΤΗΜΑ ΑΝΤΥΨΗΣ ΝΕΡΟΥ ΣΤΗΝ ΟΡΟΦΗ

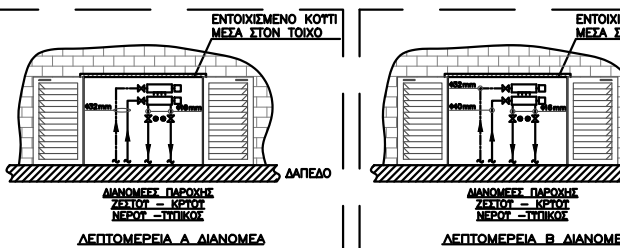
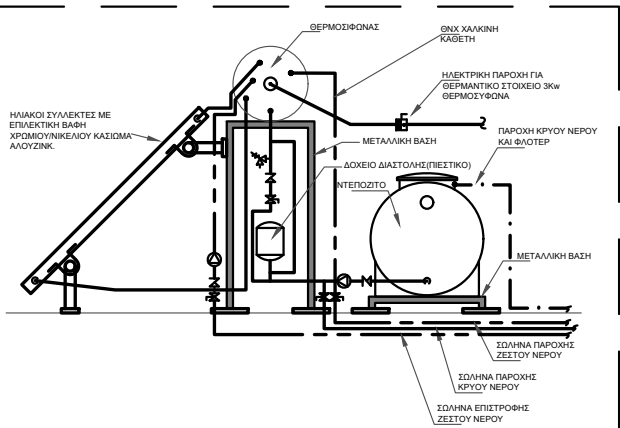

| Nominal width acc. To DIN 2402 | ΣΩΛΗΝΕΣ ΠΟΛΥΠΡΟΠΥΛΕΝΙΟΥ (PP) acc. To DIN 8087 | | | ΣΩΛΗΝΕΣ ΧΑΛΚΙΝΕΣ acc. To DIN 1754&1786 | ΣΩΛΗΝΕΣ ΠΟΛΥΑΙΘΥΛΕΝΙΟΥ PVC acc. To DIN 8079 | ΣΩΛΗΝΕΣ ΠΟΛΥΑΙΘΥΛΕΝΙΟΥ PE-X acc. To DIN 16893 | ΣΩΛΗΝΕΣ ΠΟΛΥΒΟΥΤΗΝΙΟ PB acc. To DIN 16969 |
|--------------------------------|---|-----------------|----------------------------|--|---|---|---|
| | PN10 / SDR11 COLD WATER | PN16 / SDR7,4 | PN20 / SDR6 HOT/COLD WATER | | PN25 | PN20 | PN16 |
| 10 | - | - | 16X2,7 (10,6) | 12X1,0 (10,0) | - | - | - |
| 12 | - | - | 20X3,4 (13,2) | 15X1,0 (13,0) | - | - | - |
| 15 | - | 16X2,2 (11,6) | 20X3,4 (13,2) | - | 20X2,3 (15,4) | 16X2,2 (11,6) | 16X2,2 (11,6) |
| 16 | 20X1,9 (16,2) | 25X3,5 (18,0) | 25X4,2 (16,6) | 18X1,0 (16,0) | - | 25X3,5 (18,0) | - |
| 20 | 25X2,3 (20,4) | 32X4,4 (23,2) | 32X5,4 (21,2) | 22X1,0 (20,0) | 25X2,8 (19,4) | 32X4,4 (23,2) | 25X2,3 (20,4) |
| 25 | 32X2,9 (26,2) | 40X6,7 (26,8) | 40X7,7 (26,8) | 28X1,2 (25,6) | 32X3,6 (24,8) | 32X4,4 (23,2) | 32X3,0 (26,0) |
| 30 | - | 40X5,5 (29,0) | - | - | - | 40X5,5 (29,0) | - |
| 32 | 40X3,7 (32,6) | 50X6,9 (36,2) | 50X8,3 (33,4) | 35X1,5 (32,0) | 40X4,5 (31,0) | 50X6,9 (36,2) | 40X3,7 (32,6) |
| 40 | 50X4,6 (40,8) | 63X8,6 (45,8) | 63X10,5 (42,0) | 42X1,5 (39,0) | 50X5,6 (38,8) | 63X8,7 (45,6) | 50X4,6 (40,8) |
| 50 | 63X5,8 (51,4) | 75X10,3 (54,4) | 75X12,5 (50,0) | 54X2,0 (50,0) | 63X7,0 (49,0) | - | 63X5,8 (51,4) |
| 60 | 75X6,8 (61,4) | - | 90X15,0 (60,0) | 64X2,0 (60,0) | 75X8,4 (58,2) | - | 75X6,8 (61,4) |
| 65 | - | 90X12,3 (65,4) | - | - | - | - | - |
| 70 | 90X8,2 (73,6) | - | 110X18,3 (73,4) | 76,1X2 (72,1) | - | - | 90X8,2 (73,6) |
| 80 | - | 110X15,1 (79,8) | - | 88,9X2 (84,9) | - | - | - |
| 90 | 110X10 (90,0) | - | - | - | - | - | 110X10 (90,0) |

ΟΙ ΔΙΑΣΤΑΣΕΙΣ ΤΩΝ ΣΩΛΗΝΩΣΕΩΝ ΥΔΡΕΥΣΗΣ ΣΕ ΟΛΑ ΤΑ ΣΧΕΔΙΑ ΑΝΑΦΕΡΟΝΤΑΙ ΣΕ ΕΞΩΤΕΡΙΚΕΣ ΔΙΑΜΕΤΡΟΥΣ ΣΩΛΗΝΩΣΕΩΝ ΠΟΛΥΠΡΟΠΥΛΕΝΙΟΥ PN-20 HOT WATER-COLD WATER, ΣΤΙΣ ΠΕΡΙΠΤΩΣΕΙΣ ΟΠΟΥ ΤΟ ΤΥΛΙΚΟ ΤΩΝ ΣΩΛΗΝΩΣΕΩΝ ΕΙΝΑΙ ΔΙΑΦΟΡΕΤΙΚΟ ΝΑ ΧΡΗΣΙΜΟΠΟΙΕΙΤΑΙ Ο ΠΙΟ ΠΑΝΩ ΠΙΝΑΚΑΣ ΑΝΤΙΣΤΟΙΧΙΑΣ ΔΙΑΣΤΑΣΕΩΝ ΣΩΛΗΝΩΣΕΩΝ.

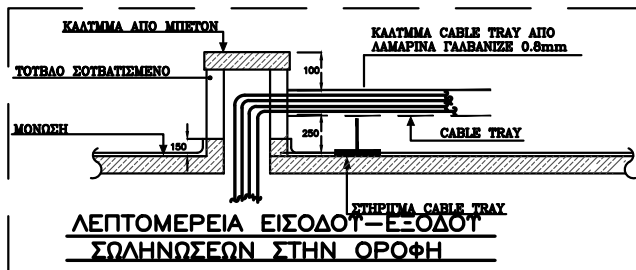
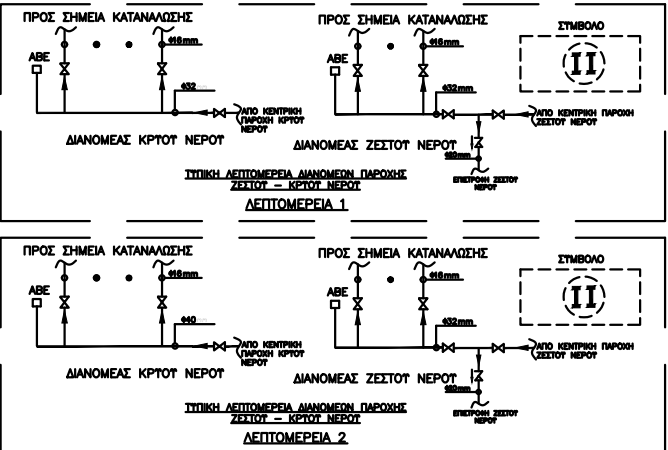

| ΚΑΤΑΛΟΓΟΣ ΑΝΤΛΙΩΝ | | | | | | |
|-------------------|--|-----------|---------------|---------------|----------------------------------|--|
| No | ΕΞΗΓΗΣΗ | ΠΟΣΟ ΤΗΤΑ | ΡΟΗ ΝΕΡΟΥ l/s | ΑΝΤΙΣΤΑΣΗ kPa | ΠΑΡΑΤΗΡΗΣΕΙΣ | |
| P1 | ΣΥΣΤΗΜΑ ΠΙΕΣΗΣ ΝΕΡΟΥ ΚΑΘΗΚΟΝ | 7 | 0,40 | 300 | ΙΑ ΕΠΙΣΤΗΝΑΠΤΟΜΕΝΕΣ ΠΡΟΔΙΑΓΡΑΦΕΣ | |
| P2 | ΕΠΙΣΤΡΟΦΗ ΖΕΣΤΟΥ ΝΕΡΟΥ ΚΑΘΗΚΟΝ (ΠΡΟΝΟΙΑ) | 7 | 0,30 | 40 | ΙΑ ΕΠΙΣΤΗΝΑΠΤΟΜΕΝΕΣ ΠΡΟΔΙΑΓΡΑΦΕΣ | |
| P3 | ΑΝΤΛΙΑ ΑΝΤΥΨΗΣ ΝΕΡΟΥ ΚΑΘΗΚΟΝ | 1 | 0,80 | 400 | ΙΑ ΕΠΙΣΤΗΝΑΠΤΟΜΕΝΕΣ ΠΡΟΔΙΑΓΡΑΦΕΣ | |

| ΚΑΤΑΛΟΓΟΣ ΔΕΞΑΜΕΝΩΝ ΚΡΤΟΥ ΝΕΡΟΥ | | | | | | |
|---------------------------------|---------------------------|-------------------------------|------------|----------|-----------|---|
| ΧΩΡΗΤΙΚΟΤΗΤΑ Litres | ΑΠΟΘΗΚΕΤΗΣ ΚΑΤΑ ΠΡΟΣΕΙΤΗΣ | ΔΙΑΣΤΑΣΕΙΣ | | | ΠΟΣΟ ΤΗΤΑ | ΠΑΡΑΤΗΡΗΣΕΙΣ |
| | | ΜΗΚΟΣ (m) | ΠΛΑΤΟΣ (m) | ΎΨΟΣ (m) | | |
| 1000 | 2 ΜΕΡΕΣ | ΕΞΑΡΤΑΤΑ ΑΠΟ ΤΟΝ ΚΑΤΑΣΚΕΥΑΣΤΗ | | | 7 | ΠΑΡΗΣ ΟΠΩΣ ΔΙΑΓΡΑΜΜΑΤΙΚΟ ΚΑΤΑΣΚΕΥΑΣΜΕΝΟ ΑΠΟ ΠΛΑΣΤΙΚΟ ΠΟΛΥΑΙΘΥΛΑΙΝΙΟ |
| 2000 | 2 ΜΕΡΕΣ | ΕΞΑΡΤΑΤΑ ΑΠΟ ΤΟΝ ΚΑΤΑΣΚΕΥΑΣΤΗ | | | 1 | ΠΑΡΗΣ ΟΠΩΣ ΔΙΑΓΡΑΜΜΑΤΙΚΟ ΚΑΤΑΣΚΕΥΑΣΜΕΝΟ ΑΠΟ ΠΛΑΣΤΙΚΟ ΠΟΛΥΑΙΘΥΛΑΙΝΙΟ |

| ΚΤΙΝΑΔΡΟΙ ΖΕΣΤΟΥ ΝΕΡΟΥ | | | | | | |
|------------------------|----------|--------------------|-----------------------|-----------|-----------------------------------|--|
| ΧΩΡΗΤΙΚΟΤΗΤΑ Litres | ΣΤΥΛΩΣΗΣ | ΠΙΕΣΗ ΕΡΓΑΣΙΑΣ kPa | ΗΛΕΚΤΡΙΚΟ ΣΤΟΙΧΕΙΟ kW | ΠΟΣΟ ΤΗΤΑ | ΠΑΡΑΤΗΡΗΣΕΙΣ | |
| 90 | ΑΜΕΣΗ | 500 | 3 | 2 | ΟΡΙΖΟΝΤΙΟΣ ΠΙΕΣΕΩΣ ΘΕΡΜΟΜΟΝΩΜΕΝΟΣ | |
| 150 | ΑΜΕΣΗ | 500 | 3 | 5 | ΟΡΙΖΟΝΤΙΟΣ ΠΙΕΣΕΩΣ ΘΕΡΜΟΜΟΝΩΜΕΝΟΣ | |

| ΗΛΙΑΚΑ ΠΛΑΙΣΙΑ | | | | | | |
|----------------|------------|------------|-------------------|--------------|---|--|
| No | ΔΙΑΣΤΑΣΕΙΣ | ΜΟΝΩΣΗΣ | ΠΟΣΟ ΤΗΤΑ | ΠΑΡΑΤΗΡΗΣΕΙΣ | | |
| | ΜΗΚΟΣ (m) | ΠΛΑΤΟΣ (m) | | | | |
| 1 | - | - | 50mm ΤΑΛΟΒΑΜΒΑΚΑΣ | 2 | ΜΕ ΣΩΛΗΝΕΣ ΣΤΑΛΕΚΤΗΣ ΚΑΙ ΤΥΛΙΚΟ ΓΡΑΝΟΥ 4mm ΙΑ ΦΕΡΟΥΝ ΠΕΠΟΙΩΤΗΡΙΟ ΒΑΘΜΟΥ ΑΠΟΔΟΣΗΣ 1 (ΣΤΥΛΩΣΗΣ ΑΠΟΔΟΣΗΣ 422W) | |
| 2 | - | - | 50mm ΤΑΛΟΒΑΜΒΑΚΑΣ | 5 | ΜΕ ΣΩΛΗΝΕΣ ΣΤΑΛΕΚΤΗΣ ΚΑΙ ΤΥΛΙΚΟ ΓΡΑΝΟΥ 4mm ΙΑ ΦΕΡΟΥΝ ΠΕΠΟΙΩΤΗΡΙΟ ΒΑΘΜΟΥ ΑΠΟΔΟΣΗΣ 1 (ΣΤΥΛΩΣΗΣ ΑΠΟΔΟΣΗΣ 715W) | |

| ΚΑΤΑΛΟΓΟΣ ΔΟΧΕΙΩΝ ΠΙΕΣΕΩΣ | | | | | | | |
|---------------------------|-------------------------------|---------------------|-------------------|--------------------|-------------------------|----------|--------------------|
| No | ΕΞΗΓΗΣΗ | ΧΩΡΗΤΙΚΟΤΗΤΑ Litres | ΠΙΕΣΗ ΕΛΕΓΧΟΥ kPa | ΠΙΕΣΗ ΕΡΓΑΣΙΑΣ kPa | ΘΕΡΜΟΚΡΑΣΙΑ ΕΡΓΑΣΙΑΣ °C | ΠΟΣΟ ΤΗΣ | |
| ΔΔ-1 | ΣΥΣΤΗΜΑ ΠΙΕΣΕΩΣ ΠΑΡΟΧΗΣ ΝΕΡΟΥ | 24 | 800 | 400 | 60 | 1 | ΟΡΙΖΟΝΤΙΟ Η ΚΑΘΕΤΟ |

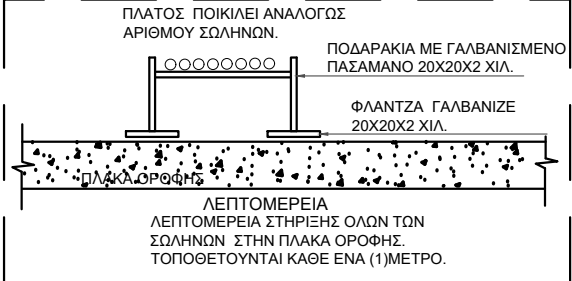

ΣΥΜΒΟΛΑ

- ✕ ΒΑΛΒΙΔΑ ΣΦΑΙΡΙΚΟΤ ΤΥΠΟΥ
- ↺ ΒΑΛΒΙΔΑ ΑΝΤΕΠΙΣΤΡΟΦΗΣ
- ⊥ ΦΙΛΤΡΟ (ΚΟΣΚΙΝΟ)
- ABE ΑΥΤΟΜΑΤΗ ΒΑΛΒΙΔΑ ΕΞΑΕΡΙΣΜΟΤ
- PRV ΒΑΛΒΙΔΑ ΕΛΑΤΤΩΣΗΣ ΠΙΕΣΕΩΣ ΜΕ ΡΟΛΟΪ'

M.A.: ΜΗΧΑΝΟΛΟΓΙΚΟΙ ΑΓΩΓΟΙ
Εργο L.LOUVIAS OASIS N.11 LTD
ΠΟΛΥΚΑΤΟΙΚΙΑ ΣΤΑ ΛΕΙΒΑΔΙΑ (ΑΡ.ΟΙΚ.550)

ΛΕΓΜΑ
ΑΝΤΡΕΑΣ ΖΩΙΑΤΗΣ
ΑΡΧΙΤΕΚΤΟΝΕΣ ΜΗΧΑΝΙΚΟΙ ΔΙΑΚΟΣΜΗΤΕΣ
Οδός Κλίκις 4, Γρ. 202, Μέγαρο Κίζη, 6015 Λαρνακα
Τηλέφωνα: 24652565, Τελέφαξ: 24664994
e-mail: andreas@plegma.com.cy

BS Building Services Consulting Engineers

02, LEOFOROS AYSTRALIAS str., 7102, ARADIPPOY - LARNACA - CYPRUS
ΤΗΛΕΦΩΝΟ: 24636855, 99350580
ΤΗΛΕΜΟΙΟΤΥΠΟ: 24636890
E-mail: bsdesign@cvtanet.com.cy

ΠΤΑΟΣ ΔΙΑΓΡΑΜΜΑΤΙΚΑ-ΚΑΤΑΛΟΓΟΣ ΜΗΧΑΝΗΜΑΤΩΝ ΥΔΡΕΥΣΗ

| | | |
|--------------------|----------------------------|------------------|
| ΜΕΛΕΤΗ ΠΟΙΖΗ Α. | ΗΜΕΡΟΜΗΝΙΑ ΔΕΚΕΜΒΡΙΟΣ 2024 | ΑΡ. ΕΡΓ. 0002239 |
| ΕΛΕΓΧΟΣ ΒΛΑΣΙΟΤ Ν. | ΚΛΙΜΑΚΑ --- | ΑΡ. ΣΧΕΔ. ΤΔ-05 |

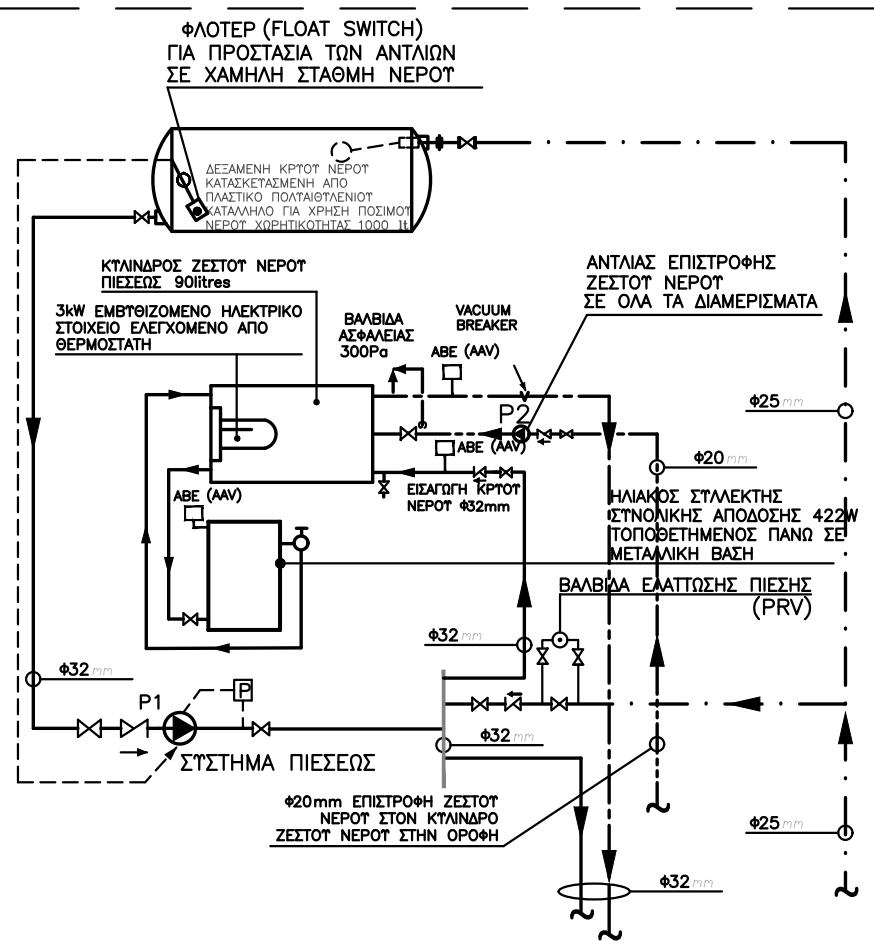

ΤΥΠΙΚΟ ΗΛΙΑΚΟ ΣΥΣΤΗΜΑ ΣΤΗΝ ΟΡΟΦΗ ΓΙΑ ΤΑ ΔΙΑΜΕΡΙΣΜΑΤΑ ΜΕ ΕΝΑ ΤΥΠΟΔΩΜΑΤΙΟ: 102&103.

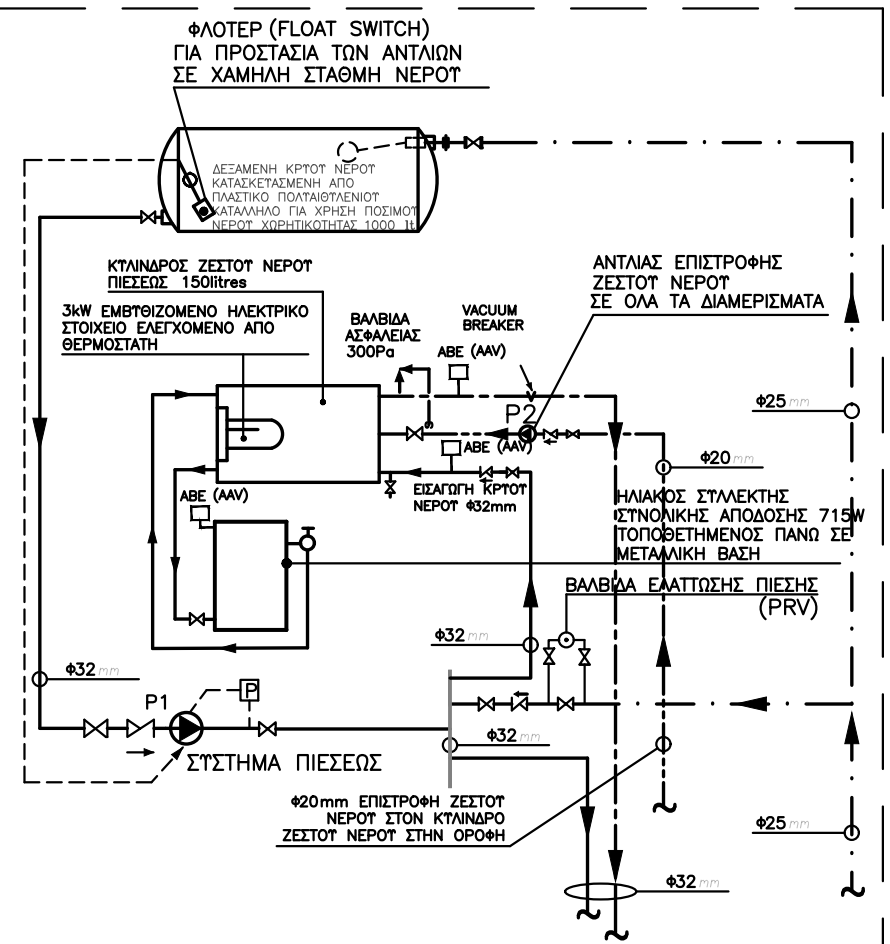

ΤΥΠΙΚΟ ΗΛΙΑΚΟ ΣΥΣΤΗΜΑ ΣΤΗΝ ΟΡΟΦΗ ΓΙΑ ΤΑ ΔΙΑΜΕΡΙΣΜΑΤΑ ΜΕ ΔΥΟ ΤΥΠΟΔΩΜΑΤΙΑ: 001,104&202.

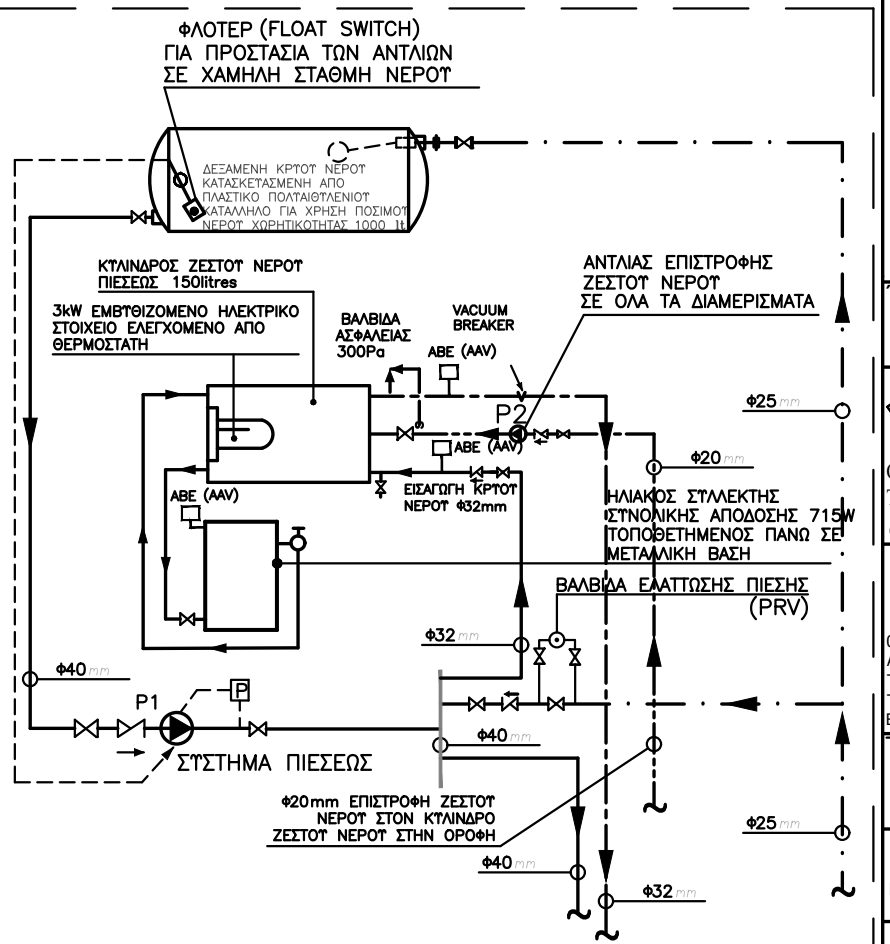

ΤΥΠΙΚΟ ΗΛΙΑΚΟ ΣΥΣΤΗΜΑ ΣΤΗΝ ΟΡΟΦΗ ΓΙΑ ΤΑ ΔΙΑΜΕΡΙΣΜΑΤΑ ΜΕ ΔΥΟ ΤΥΠΟΔΩΜΑΤΙΑ: 101&201.

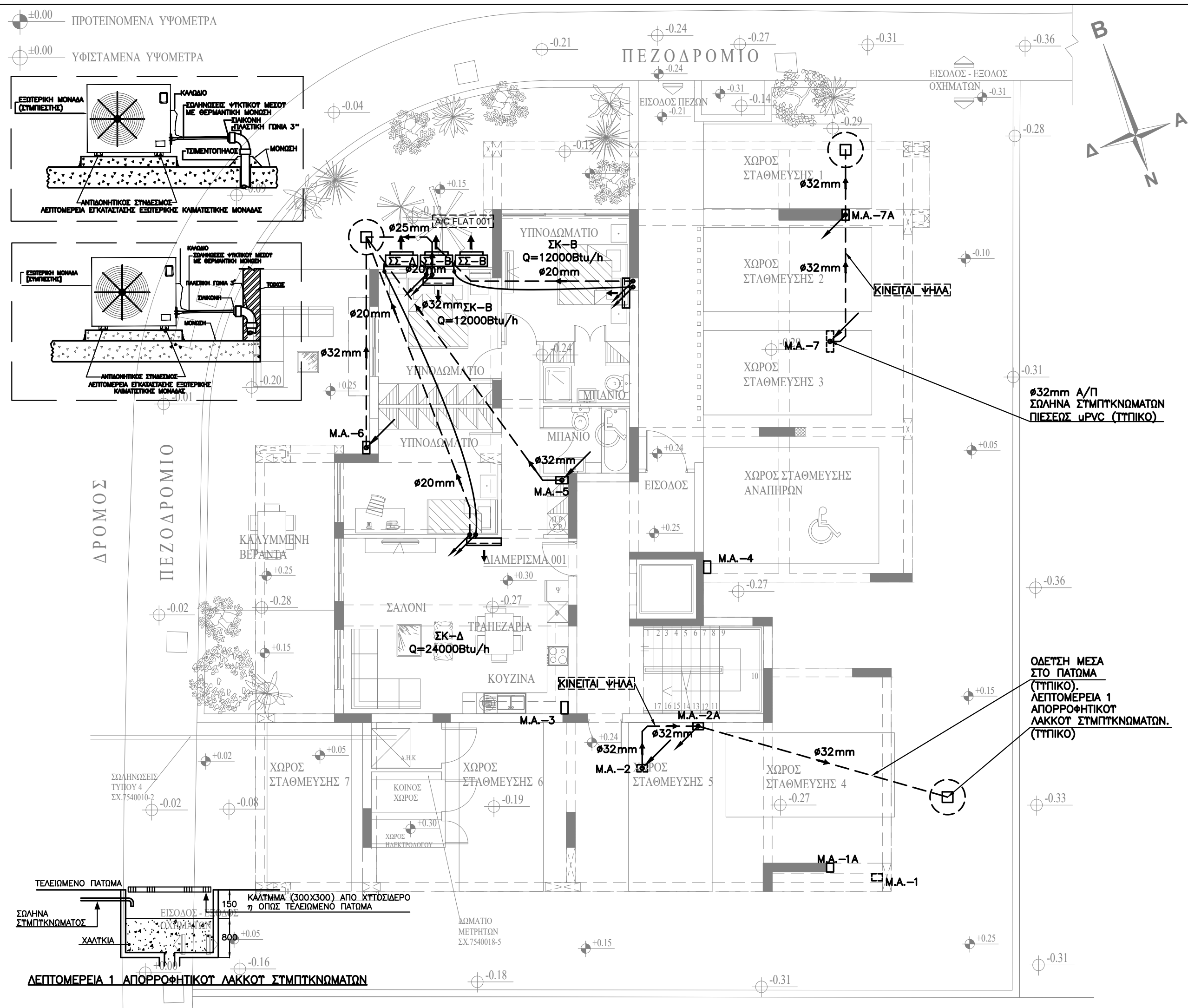

ΤΥΠΟΜΗΜΑ

- — — — — ΣΩΛΗΝΕΣ ΨΥΚΤΙΚΟΥ ΑΕΡΙΟΥ
- — — — — ΣΩΛΗΝΑ ΣΤΥΠΤΙΚΩΝ
- — — — — ΗΛΕΚΤΡΙΚΑ ΚΑΛΩΔΙΑ
- ΣΚ ΣΥΣΚΕΤΗ ΚΛΙΜΑΤΙΣΜΟΥ
- ΣΣ ΣΥΣΚΕΤΗ ΣΤΥΠΣΗΣ ΠΡΟΣ ΤΑ ΚΑΤΩ
- ↗ ΠΡΟΣ ΤΑ ΠΑΝΩ
- ↖ ΑΠΟ ΚΑΤΩ
- ↖ ΑΠΟ ΠΑΝΩ
- ↗ ΑΠΟ ΚΑΤΩ ΚΑΙ ΠΑΕΙ ΠΑΝΩ
- ↖ ΑΠΟ ΠΑΝΩ ΚΑΙ ΠΑΕΙ ΚΑΤΩ
- ΣΥΣΚΕΤΗ ΣΤΥΠΣΗΣ
- ΣΥΣΚΕΤΗ ΚΛΙΜΑΤΙΣΜΟΥ ΨΗΛΑ ΣΤΟΝ ΤΟΙΧΟ.
- M.A.: ΜΗΧΑΝΟΛΟΓΙΚΟΣ ΑΓΩΓΟΣ
- ▨ ΨΕΤΔΟΤΑΒΑΝΟ

ΣΗΜΕΙΩΣΗ

ΟΛΕΣ ΟΙ ΣΩΛΗΝΕΣ ΣΤΥΠΤΙΚΩΝ ΜΕΣΑ ΣΤΑ ΠΑΤΩΜΑΤΑ ΚΑΙ ΤΟΤΕ ΤΟΙΧΟΥΣ ΘΑ ΕΙΝΑΙ ΥΡΥΣ ΠΙΕΣΕΩΣ #20, ΟΙ ΚΤΗΡΙΕΣ ΜΕΣΑ ΣΤΟΤΕ ΜΗΧΑΝΟΛΟΓΙΚΟΤΕ ΑΓΩΓΟΤΕ ΘΑ ΕΙΝΑΙ #32mm, ΜΕΣΑ ΣΕ ΨΕΤΔΟΡΟΦΕΙΣ ΘΑ ΕΙΝΑΙ ΜΟΝΩΜΕΝΕΣ ΜΕ ΜΟΝΩΣΗ ΤΥΠΟΥ "ARMAFLEX" ΠΑΧΥΤΕΣ 9mm.

Εργο L.LOUVIAS OASIS N.11 LTD
ΠΟΛΥΚΑΤΟΙΚΙΑ ΣΤΑ ΛΕΙΒΑΔΙΑ(ΑΡ.ΟΙΚ.550)

ΠΛΕΓΜΑ ΑΡΧΙΤΕΚΤΟΝΕΣ ΜΗΧΑΝΙΚΟΙ ΔΙΑΚΟΣΜΗΤΕΣ
ΑΝΤΡΕΑΣ ΖΩΔΙΑΤΗΣ
Οδός Κιλκίς 4, Γρ. 202, Μέγαρο Κίζη, 6015 Λαρνακά
Τηλέφωνα: 24652565, Τελέφαξ: 24664994
e-mail : andreas@plegma.com.cy

BS Building Services Consulting Engineers
02, LEOFOROS AUSTRALIAS str., 7102, ARADIPPOU - LARNACA - CYPRUS
ΤΗΛΕΦΩΝΟ: 24636855, 99350580
ΤΗΛΕΟΜΟΙΟΥΤΥΠΟ: 24636890
E-mail: bsdesign@cytanet.com.cy

ΤΙΤΛΟΣ ΚΑΤΟΨΗ ΙΣΟΓΕΙΟΥ ΚΛΙΜΑΤΙΣΜΟΣ

| | | |
|--------------------|----------------------------|------------------|
| ΜΕΛΕΤΗ ΠΟΙΖΗ Α. | ΗΜΕΡΟΜΗΝΙΑ ΔΕΚΕΜΒΡΙΟΣ 2024 | ΑΡ. ΕΡΓ. 0002239 |
| ΕΛΕΓΧΟΣ ΒΛΑΣΙΟΥ Ν. | ΚΛΙΜΑΚΑ 1:100 | ΑΡ. ΣΧΕΔ. ΚΛ-01 |

ΟΔΕΤΣΗ ΜΕΣΑ ΣΤΟ ΠΑΤΩΜΑ (ΤΥΠΙΚΟ). ΛΕΠΤΟΜΕΡΕΙΑ 1 ΑΠΟΡΡΟΦΗΤΙΚΟΤ ΛΑΚΚΟΤ ΣΤΥΠΤΙΚΩΝ (ΤΥΠΙΚΟ)



ΛΕΠΤΟΜΕΡΕΙΑ 1 ΑΠΟΡΡΟΦΗΤΙΚΟΤ ΛΑΚΚΟΤ ΣΤΥΠΤΙΚΩΝ

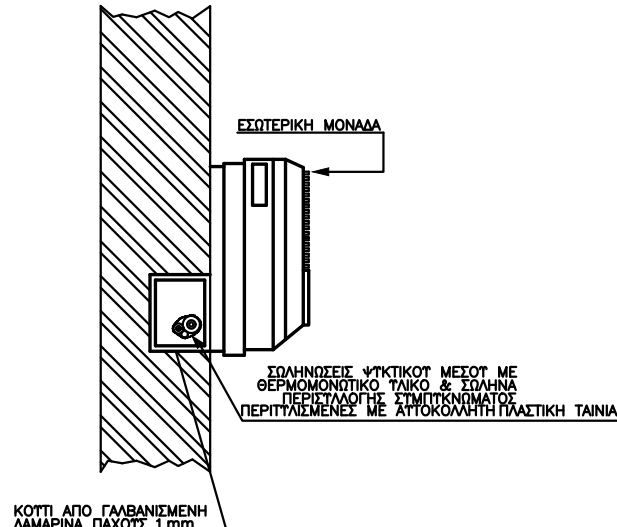
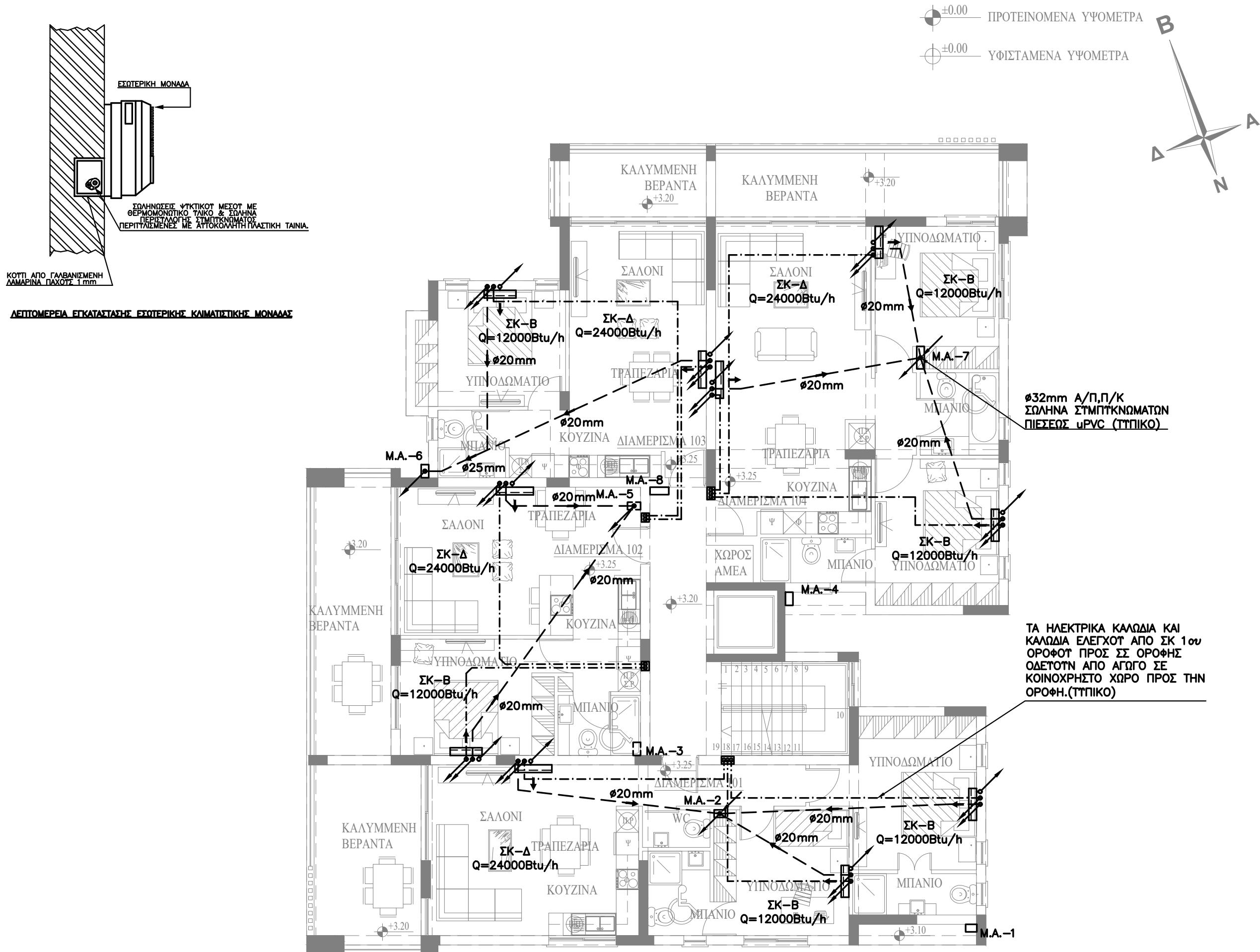

ΛΕΠΤΟΜΕΡΕΙΑ ΕΓΚΑΤΑΣΤΑΣΗΣ ΕΣΩΤΕΡΙΚΗΣ ΚΛΙΜΑΤΙΣΤΙΚΗΣ ΜΟΝΑΔΑΣ

ΚΟΤΥΛΙ ΑΠΟ ΓΑΛΒΑΝΙΣΜΕΝΗ ΔΑΜΑΡΙΝΑ ΠΑΧΟΥΣ 1mm

±0.00 ΠΡΟΤΕΙΝΟΜΕΝΑ ΥΨΟΜΕΤΡΑ
 ±0.00 ΥΦΙΣΤΑΜΕΝΑ ΥΨΟΜΕΤΡΑ

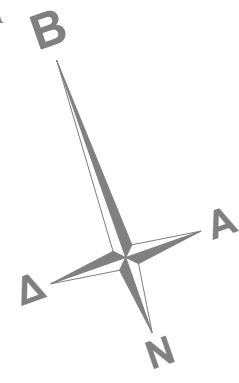

- ΥΠΟΜΝΗΜΑ**
- — — — — ΣΩΛΗΝΕΣ ΨΥΚΤΙΚΟΥ ΑΕΡΙΟΥ
 - — — — — ΣΩΛΗΝΑ ΣΤΜΠΤΚΝΩΜΑΤΩΝ
 - · - · - · - ΗΛΕΚΤΡΙΚΑ ΚΑΛΩΔΙΑ
 - ΣΚ ΣΥΣΚΕΤΗ ΚΛΙΜΑΤΙΣΜΟΥ
 - ΣΣ ΣΥΣΚΕΤΗ ΣΤΜΠΙΕΣΗΣ ΠΡΟΣ ΤΑ ΚΑΤΩ
 - ↗ ↘ ↙ ↚ ΠΡΟΣ ΤΑ ΠΑΝΩ
 - ↖ ↙ ↘ ↚ ΑΠΟ ΚΑΤΩ
 - ↖ ↙ ↘ ↚ ΑΠΟ ΠΑΝΩ
 - ↗ ↘ ↙ ↚ ΑΠΟ ΚΑΤΩ ΚΑΙ ΠΑΕΙ ΠΑΝΩ
 - ↖ ↙ ↘ ↚ ΑΠΟ ΠΑΝΩ ΚΑΙ ΠΑΕΙ ΚΑΤΩ
 - ↔ ΣΥΣΚΕΤΗ ΣΤΜΠΙΕΣΗΣ
 - ↔ ΣΥΣΚΕΤΗ ΚΛΙΜΑΤΙΣΜΟΥ ΨΗΛΑ ΣΤΟΝ ΤΟΙΧΟ.
 - M.A.: ΜΗΧΑΝΟΛΟΓΙΚΟΣ ΑΓΩΓΟΣ

☐ ΨΕΤΔΟΤΑΒΑΝΟ

ΣΗΜΕΙΩΣΗ
 ΟΛΕΣ ΟΙ ΣΩΛΗΝΕΣ ΣΤΜΠΤΚΝΩΜΑΤΩΝ ΜΕΣΑ ΣΤΑ ΠΑΤΩΜΑΤΑ ΚΑΙ ΤΟΤΕ ΤΟΙΧΟΥΣ ΘΑ ΕΙΝΑΙ ΥΡΥΣ ΠΙΕΣΕΩΣ Ø20, ΟΙ ΚΤΗΡΙΣ ΜΕΣΑ ΣΤΟΥΣ ΜΗΧΑΝΟΛΟΓΙΚΟΥΣ ΑΓΩΓΟΥΣ ΘΑ ΕΙΝΑΙ Ø32mm, ΜΕΣΑ ΣΕ ΨΕΤΔΟΡΟΦΕΙΣ ΘΑ ΕΙΝΑΙ ΜΟΝΩΜΕΝΕΣ ΜΕ ΜΟΝΩΣΗ ΤΥΠΟΥ "ARMAFLEX" ΠΑΧΟΥΣ 9mm.

ΤΑ ΗΛΕΚΤΡΙΚΑ ΚΑΛΩΔΙΑ ΚΑΙ ΚΑΛΩΔΙΑ ΕΛΕΓΧΟΥ ΑΠΟ ΣΚ 1ου ΟΡΟΦΟΥ ΠΡΟΣ ΣΣ ΟΡΟΦΗΣ ΟΔΕΤΟΥ ΑΠΟ ΑΓΩΓΟ ΣΕ ΚΟΙΝΟΧΡΗΣΤΟ ΧΩΡΟ ΠΡΟΣ ΤΗΝ ΟΡΟΦΗ.(ΤΥΠΙΚΟ)

Έργο L.LOUVIAS OASIS N.11 LTD
 ΠΟΛΥΚΑΤΟΙΚΙΑ ΣΤΑ ΛΕΙΒΑΔΙΑ(ΑΡ.ΟΙΚ.550)

ΛΕΓΜΑ ΑΡΧΙΤΕΚΤΟΝΕΣ ΜΗΧΑΝΙΚΟΙ ΔΙΑΚΟΣΜΗΤΕΣ
 ΑΝΤΡΕΑΣ ΖΩΔΙΑΤΗΣ
 Οδός Κιλκίς 4, Γρ. 202, Μέγαρο Κίζη, 6015 Λαρνακά
 Τηλέφωνο: 24652565, Τέλεφαξ: 24664994
 e-mail : andreas@plegma.com.cy

BS Building Services Consulting Engineers
 02, LEOFOROS AYSTRALIAS str., 7102, ARADIPPOU - LARNACA - CYPRUS
 ΤΗΛΕΦΩΝΟ: 24636855, 99350580
 ΤΗΛΕΟΜΟΙΟΥΤΥΠΟ: 24636890
 E-mail: bsdesign@cytanet.com.cy

ΤΙΤΛΟΣ
 ΚΑΤΟΨΗ 1ου ΟΡΟΦΟΥ ΚΛΙΜΑΤΙΣΜΟΣ

| | | |
|--------------------|----------------------------|------------------|
| ΜΕΛΕΤΗ ΠΟΙΖΗ Α. | ΗΜΕΡΟΜΗΝΙΑ ΔΕΚΕΜΒΡΙΟΣ 2024 | ΑΡ. ΕΡΓ. 0002239 |
| ΕΛΕΓΧΟΣ ΒΛΑΣΙΟΥ Ν. | ΚΛΙΜΑΚΑ 1:100 | ΑΡ. ΣΧΕΔ. ΚΛ-02 |

ΤΑ ΗΛΕΚΤΡΙΚΑ ΚΑΛΩΔΙΑ ΚΑΙ ΚΑΛΩΔΙΑ ΕΛΕΓΧΟΥ ΑΠΟ ΣΚ 1ου ΟΡΟΦΟΥ ΠΡΟΣ ΣΣ ΟΡΟΦΗΣ ΟΔΕΥΟΥΝ ΑΠΟ ΑΓΩΓΟ ΣΕ ΚΟΙΝΟΧΡΗΣΤΟ ΧΩΡΟ ΠΡΟΣ ΤΗΝ ΟΡΟΦΗ.

±0.00 ΠΡΟΤΕΙΝΟΜΕΝΑ ΥΨΟΜΕΤΡΑ
±0.00 ΥΦΙΣΤΑΜΕΝΑ ΥΨΟΜΕΤΡΑ

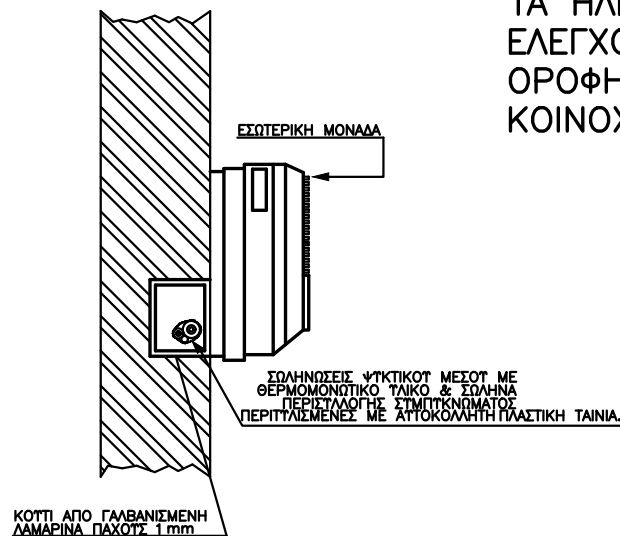
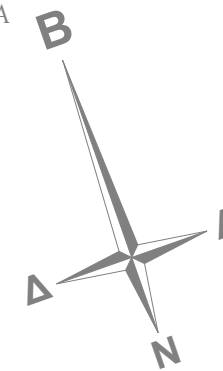

ΚΟΤΥΛΙ ΑΠΟ ΓΑΛΒΑΝΙΣΜΕΝΗ ΔΑΜΑΡΙΝΑ ΠΑΧΟΥΣ 1mm

ΛΕΠΤΟΜΕΡΕΙΑ ΕΓΚΑΤΑΣΤΑΣΗΣ ΕΣΩΤΕΡΙΚΗΣ ΚΛΙΜΑΤΙΣΤΙΚΗΣ ΜΟΝΑΔΑΣ

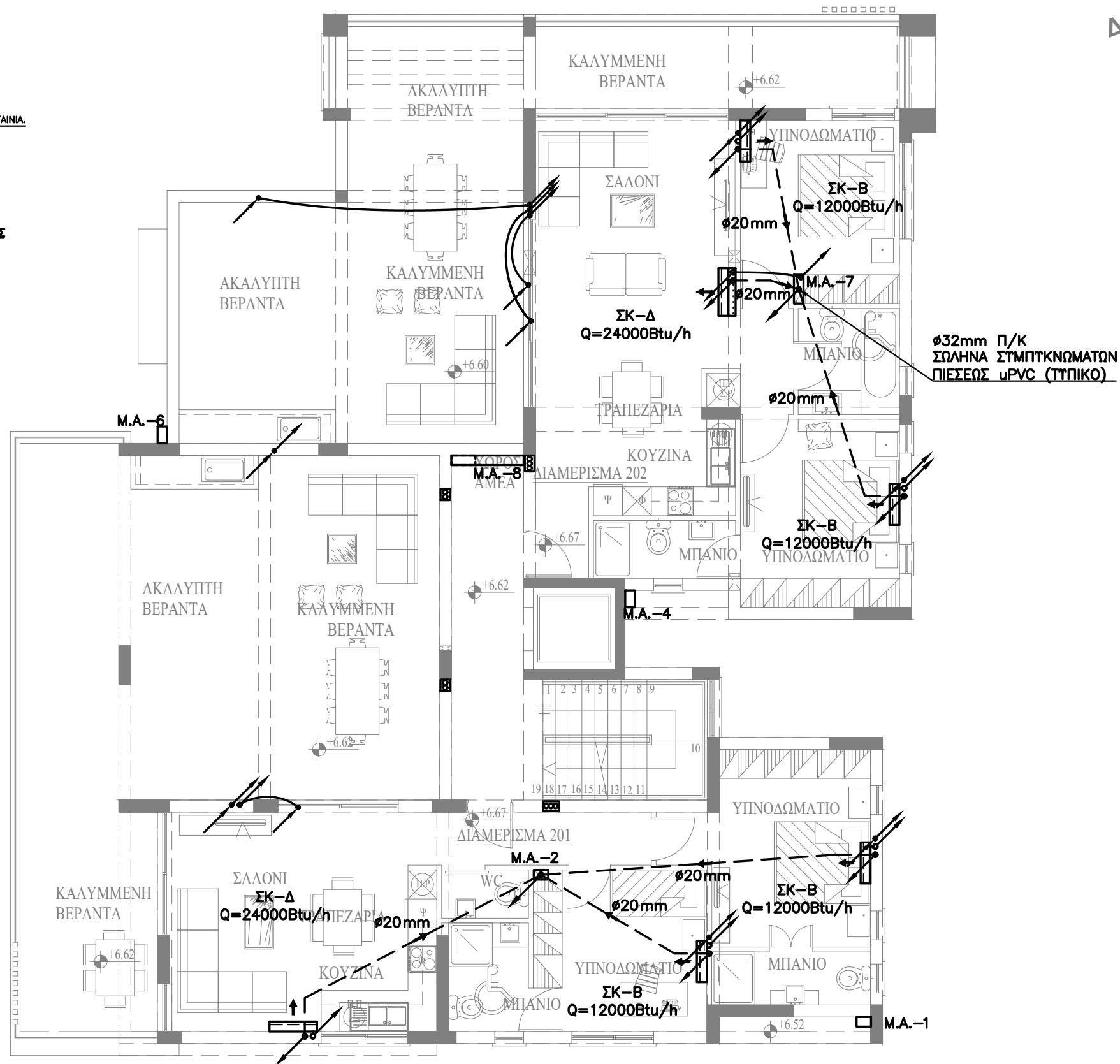

- ΥΠΟΜΟΝΗΜΑ**
- — — ΣΩΛΗΝΕΣ ΨΥΚΤΙΚΟΥ ΑΕΡΙΟΥ
 - — — ΣΩΛΗΝΑ ΣΤΥΠΤΙΚΝΩΜΑΤΩΝ
 - · - · - ΗΛΕΚΤΡΙΚΑ ΚΑΛΩΔΙΑ
 - ΣΚ ΣΤΥΚΕΤΗ ΚΛΙΜΑΤΙΣΜΟΥ
 - ΣΣ ΣΤΥΚΕΤΗ ΣΤΥΠΤΙΚΣΗΣ ΠΡΟΣ ΤΑ ΚΑΤΩ
 - ↗ ΠΡΟΣ ΤΑ ΠΑΝΩ
 - ↖ ΑΠΟ ΚΑΤΩ
 - ↘ ΑΠΟ ΠΑΝΩ
 - ↙ ΑΠΟ ΚΑΤΩ ΚΑΙ ΠΑΕΙ ΠΑΝΩ
 - ↕ ΑΠΟ ΠΑΝΩ ΚΑΙ ΠΑΕΙ ΚΑΤΩ
 - ΣΤΥΚΕΤΗ ΣΤΥΠΤΙΚΣΗΣ
 - ΣΤΥΚΕΤΗ ΚΛΙΜΑΤΙΣΜΟΥ ΨΗΛΑ ΣΤΟΝ ΤΟΙΧΟ.
 - M.A.: ΜΗΧΑΝΟΛΟΓΙΚΟΣ ΑΓΩΓΟΣ

☐ ΨΕΤΔΟΤΑΒΑΝΟ

ΣΗΜΕΙΩΣΗ
ΟΛΕΣ ΟΙ ΣΩΛΗΝΕΣ ΣΤΥΠΤΙΚΝΩΜΑΤΩΝ ΜΕΣΑ ΣΤΑ ΠΑΤΩΜΑΤΑ ΚΑΙ ΤΟΤΕ ΤΟΙΧΟΥΣ ΘΑ ΕΙΝΑΙ ΥΡΥΣ ΠΙΕΣΕΩΣ #20, ΟΙ ΚΤΥΡΙΕΣ ΜΕΣΑ ΣΤΟΤΕ ΜΗΧΑΝΟΛΟΓΙΚΕΣ ΑΓΩΓΕΣ ΘΑ ΕΙΝΑΙ #32mm, ΜΕΣΑ ΣΕ ΨΕΤΔΟΡΟΦΕΙΣ ΘΑ ΕΙΝΑΙ ΜΟΝΩΜΕΝΕΣ ΜΕ ΜΟΝΩΣΗ ΤΥΠΟΥ "ARMAFLEX" ΠΑΧΟΥΣ 9mm.

Εργο L.LOUVIAS OASIS N.11 LTD
ΠΟΛΥΚΑΤΟΙΚΙΑ ΣΤΑ ΛΕΙΒΑΔΙΑ (ΑΡ.ΟΙΚ.550)

ΠΛΕΓΜΑ ΑΡΧΙΤΕΚΤΟΝΕΣ ΜΗΧΑΝΙΚΟΙ ΔΙΑΚΟΣΜΗΤΕΣ
ΑΝΤΡΕΑΣ ΖΩΔΙΑΤΗΣ
Οδός Κύλικς 4, Γρ. 202, Μέγαρο Κίζη, 6015 Λαρνακας
Τηλέφωνο: 24652565, Τελέφαξ: 24664994
e-mail : andreas@plegma.com.cy

BS Building Services Consulting Engineers
02, LEOFOROS AUSTRALIAS str., 7102, ARADIPPOU - LARNACA - CYPRUS
ΤΗΛΕΦΩΝΟ: 24636855, 99350580
ΤΗΛΕΟΜΟΙΟΥΤΥΠΟ: 24636890
E-mail: bsdesign@cytanet.com.cy

ΤΙΤΛΟΣ
ΚΑΤΟΨΗ 2ου ΟΡΟΦΟΥ ΚΛΙΜΑΤΙΣΜΟΣ

| | | |
|--------------------|----------------------------|------------------|
| ΜΕΛΕΤΗ ΠΟΙΖΗ Α. | ΗΜΕΡΟΜΗΝΙΑ ΔΕΚΕΜΒΡΙΟΣ 2024 | ΑΡ. ΕΡΓ. 0002239 |
| ΕΛΕΓΧΟΣ ΒΛΑΣΙΟΥ Ν. | ΚΛΙΜΑΚΑ 1:100 | ΑΡ. ΣΧΕΔ. ΚΛ-03 |

Έργο: L.LOUVIAS OASIS N.11 LTD ΠΟΛΥΚΑΤΟΙΚΙΑ ΣΤΑ ΛΕΙΒΑΔΙΑ(ΑΡ.ΟΙΚ.550)
ΣΤΣΚΕΤΕΣ ΚΛΙΜΑΤΙΣΜΟΥ

| ΑΡ. ΑΝΑΦ. | ΕΛΑΧΙΣΤΗ ΨΥΚΤΙΚΗ ΑΠΟΔΟΣΗ Btu/h | ΤΥΠΟΣ | POWER CONSUMPTION (WATT) | ΤΑΣΗ V/ph/Hz | ΠΟΣΟΤΗΤΑ |
|-----------|--------------------------------|-----------------|--------------------------|--------------|----------|
| ΣΚ Α-ΣΣ Α | 9000 | ΨΗΛΑ ΣΤΟΝ ΤΟΙΧΟ | 1100 | 240/1/50 | - |
| ΣΚ Β-ΣΣ Β | 12000 | ΨΗΛΑ ΣΤΟΝ ΤΟΙΧΟ | 1250 | 240/1/50 | 12 |
| ΣΚ Γ-ΣΣ Γ | 18000 | ΨΗΛΑ ΣΤΟΝ ΤΟΙΧΟ | 2100 | 240/1/50 | - |
| ΣΚ Δ-ΣΣ Δ | 24000 | ΨΗΛΑ ΣΤΟΝ ΤΟΙΧΟ | 3100 | 240/1/50 | 7 |

ΤΑ ΗΛΕΚΤΡΙΚΑ ΚΑΛΩΔΙΑ ΚΑΙ ΚΑΛΩΔΙΑ ΕΛΕΓΧΟΥ ΑΠΟ ΣΚ 1ου ΟΡΟΦΟΥ ΠΡΟΣ ΣΣ ΟΡΟΦΗΣ ΟΔΕΥΟΥΝ ΑΠΟ ΑΓΩΓΟ ΣΕ ΚΟΙΝΟΧΡΗΣΤΟ ΧΩΡΟ ΠΡΟΣ ΤΗΝ ΟΡΟΦΗ.

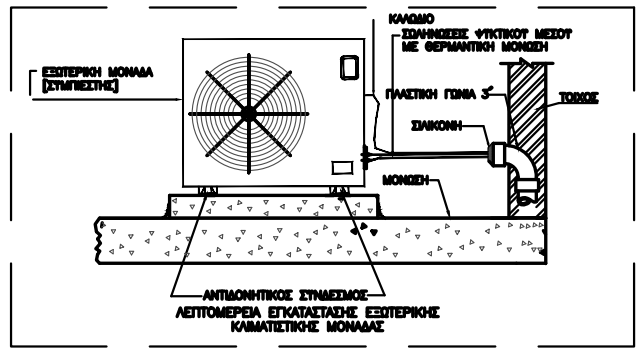
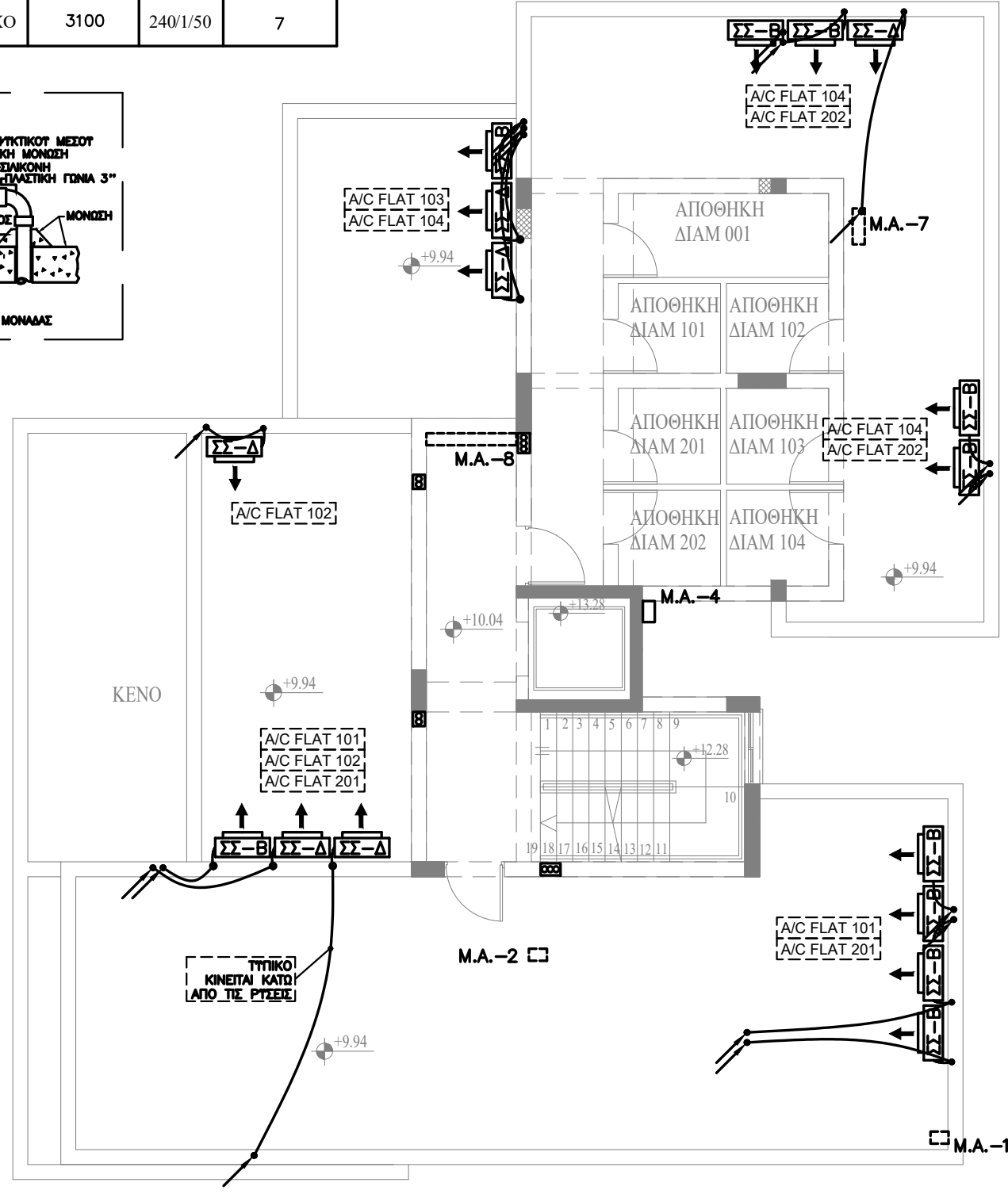
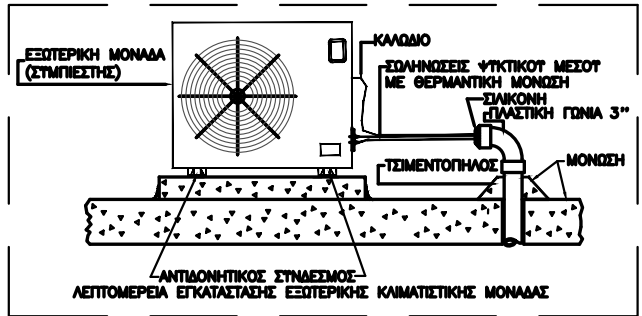
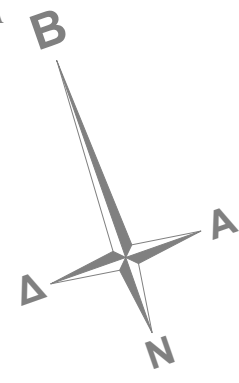

- ΥΠΟΜΟΝΗΜΑ**
- — — ΣΩΛΗΝΕΣ ΨΥΚΤΙΚΟΤ ΑΕΡΙΟΥ
 - — — ΣΩΛΗΝΑ ΣΤΥΠΤΚΝΩΜΑΤΩΝ
 - · - · - ΗΛΕΚΤΡΙΚΑ ΚΑΛΩΔΙΑ
 - ΣΚ ΣΤΣΚΕΤΗ ΚΛΙΜΑΤΙΣΜΟΥ
 - ΣΣ ΣΤΣΚΕΤΗ ΣΤΥΠΙΣΗΣ ΠΡΟΣ ΤΑ ΚΑΤΩ
 - ↗ ΠΡΟΣ ΤΑ ΠΑΝΩ
 - ↘ ΑΠΟ ΚΑΤΩ
 - ↖ ΑΠΟ ΠΑΝΩ
 - ↗ ↘ ΑΠΟ ΚΑΤΩ ΚΑΙ ΠΑΕΙ ΠΑΝΩ
 - ↖ ↙ ΑΠΟ ΠΑΝΩ ΚΑΙ ΠΑΕΙ ΚΑΤΩ
 - ΣΤΣΚΕΤΗ ΣΤΥΠΙΣΗΣ
 - ΣΤΣΚΕΤΗ ΚΛΙΜΑΤΙΣΜΟΥ ΨΗΛΑ ΣΤΟΝ ΤΟΙΧΟ.
 - M.A.: ΜΗΧΑΝΟΛΟΓΙΚΟΣ ΑΓΩΓΟΣ
 - ▨ ΨΕΤΔΟΤΑΒΑΝΟ

ΣΗΜΕΙΩΣΗ
 ΟΛΕΣ ΟΙ ΣΩΛΗΝΕΣ ΣΤΥΠΤΚΝΩΜΑΤΩΝ ΜΕΣΑ ΣΤΑ ΠΑΤΩΜΑΤΑ ΚΑΙ ΤΟΤΕ ΤΟΙΧΟΣ ΘΑ ΕΙΝΑΙ ΥΡΥΣ ΠΙΕΣΣΩΣ #20, ΟΙ ΚΤΗΡΙΣ ΜΕΣΑ ΣΤΟΤΣ ΜΗΧΑΝΟΛΟΓΙΚΟΤΣ ΑΓΩΓΟΤΣ ΘΑ ΕΙΝΑΙ #32mm, ΜΕΣΑ ΣΣ ΨΕΤΔΟΡΟΦΕΙΣ ΘΑ ΕΙΝΑΙ ΜΟΝΩΜΕΝΕΣ ΜΕ ΜΟΝΩΣΗ ΤΥΠΟΥ "ARMAFLEX" ΠΑΧΟΤΣ 9mm.

Έργο L.LOUVIAS OASIS N.11 LTD ΠΟΛΥΚΑΤΟΙΚΙΑ ΣΤΑ ΛΕΙΒΑΔΙΑ(ΑΡ.ΟΙΚ.550)

ΛΕΓΜΑ ΑΡΧΙΤΕΚΤΟΝΕΣ ΜΗΧΑΝΙΚΟΙ ΔΙΑΚΟΣΜΗΤΕΣ
 ΑΝΤΡΕΑΣ ΖΩΔΙΑΤΗΣ
 Οδός Κύλικς 4, Γρ. 202, Μέγαρο Κίζη, 6015 Λαρνακας
 Τηλέφωνα: 24652565, Τέλεφραξ: 24664994
 e-mail : andreas@plegma.com.cy

BS Building Services Consulting Engineers
 02, LEOFOROS AYSTRALIAS str., 7102, ARADIPPOU - LARNACA - CYPRUS
 ΤΗΛΕΦΩΝΟ: 24636855, 99350580
 ΤΗΛΕΟΜΟΙΟΥΤΥΠΟ: 24636890
 E-mail: bsdesign@cytanet.com.cy

| | | |
|-------------------------------------|----------------------------|------------------|
| ΤΙΤΛΟΣ ΚΑΤΟΨΗ ΟΡΟΦΗΣ ΚΛΙΜΑΤΙΣΜΟΣ | | |
| ΜΕΛΕΤΗ ΠΟΙΖΗ Α. | ΗΜΕΡΟΜΗΝΙΑ ΔΕΚΕΜΒΡΙΟΣ 2024 | ΑΡ. ΕΡΓ. 0002239 |
| ΕΛΕΓΧΟΣ ΒΛΑΣΙΟΥΤ Ν. | ΚΛΙΜΑΚΑ 1:100 | ΑΡ. ΣΧΕΔ. ΚΛ-04 |

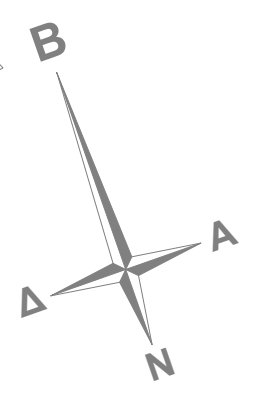
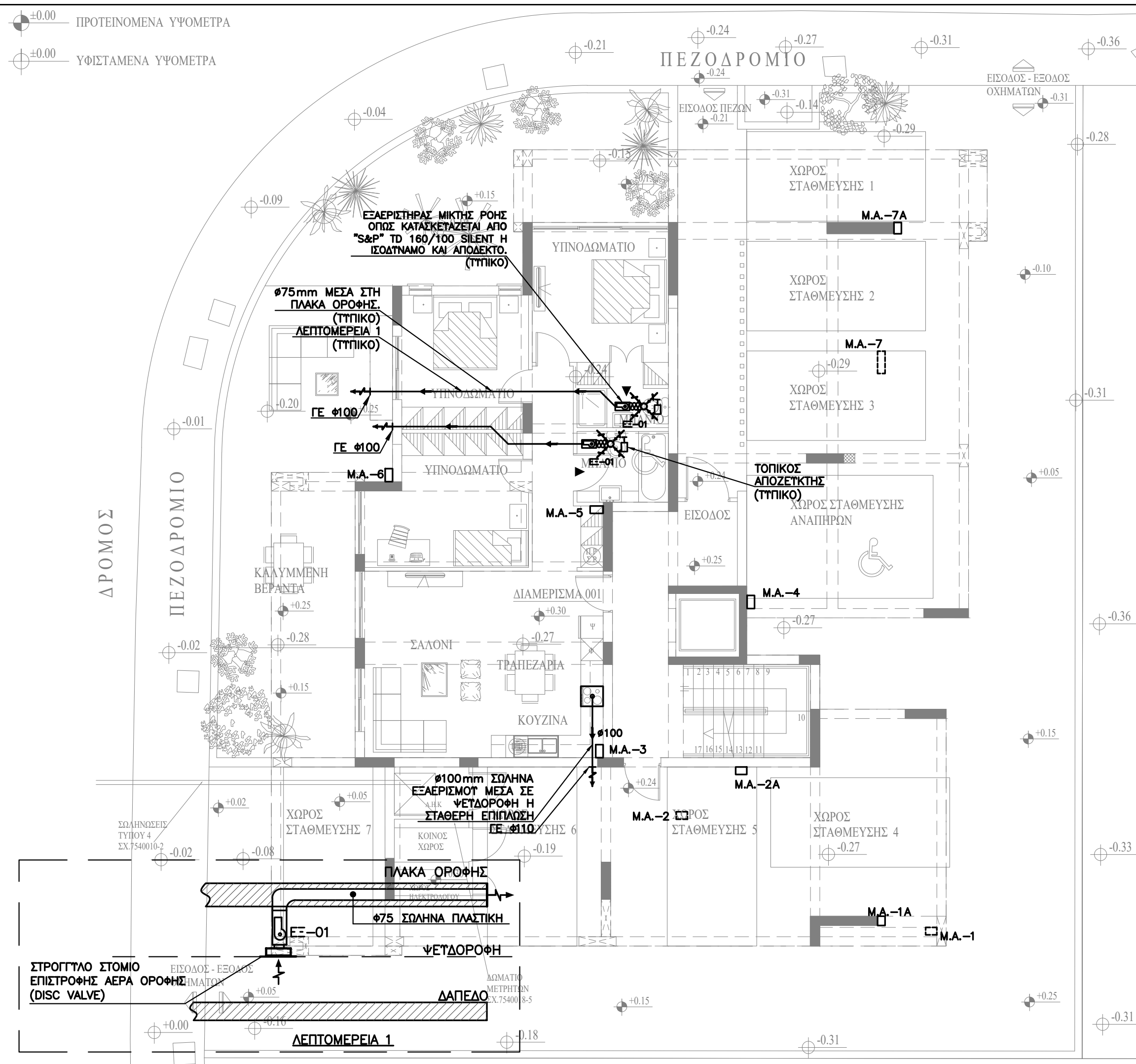

- ΥΠΟΜΝΗΜΑ**
- ΟΔΕΤΗ ΜΕΣΑ ΣΤΗΝ ΠΛΑΚΑ
 - - - ΟΔΕΤΗ ΜΕΣΑ ΣΤΗΝ ΨΕΥΔΟΡΟΦΗ
 - ΕΞΑΕΡΙΣΤΗΡΑΣ ΜΙΚΤΗΣ ΡΟΗΣ
 - ΣΤΡΟΓΓΥΛΟ ΣΤΟΜΙΟ ΕΠΙΣΤΡΟΦΗΣ ΑΕΡΑ ΟΡΟΦΗΣ (DISC VALVE)
 - ΣΤΟΜΙΟ ΑΕΡΑ ΘΉΡΑΣ
 - ΕΞΑΕΡΙΣΤΗΡΑΣ
 - ΤΟΠΙΚΟΣ ΑΠΟΖΕΥΚΤΗΣ
 - ΚΟΥΦΙΜΟ 15mm ΣΤΟ ΚΑΤΩ ΜΕΡΟΣ ΤΗΣ ΘΉΡΑΣ ΓΙΑ ΜΕΤΑΦΟΡΑ ΑΕΡΑ
- ΣΗΜΕΙΩΣΗ**
- ΟΛΟΙ ΟΙ ΕΞΑΕΡΙΣΤΗΡΕΣ ΛΕΙΤΟΥΡΓΟΥΝ ΜΕ ΤΟΝ ΦΩΤΙΣΜΟ.
- ΠΡΟΣ ΤΑ ΚΑΤΩ
 - ΠΡΟΣ ΤΑ ΠΑΝΩ
 - ΑΠΟ ΚΑΤΩ
 - ΑΠΟ ΠΑΝΩ
 - ΑΠΟ ΚΑΤΩ ΚΑΙ ΠΑΕΙ ΠΑΝΩ
 - ΑΠΟ ΠΑΝΩ ΚΑΙ ΠΑΕΙ ΚΑΤΩ

Εργο L.LOUVIAS OASIS N.11 LTD
ΠΟΛΥΚΑΤΟΙΚΙΑ ΣΤΑ ΛΕΙΒΑΔΙΑ(ΑΡ.ΟΙΚ.550)

ΛΕΓΜΑ ΑΡΧΙΤΕΚΤΟΝΕΣ ΜΗΧΑΝΙΚΟΙ ΔΙΑΚΟΣΜΗΤΕΣ
ΑΝΤΡΕΑΣ ΖΩΔΙΑΤΗΣ
Οδός Κιλκίς 4, Γρ. 202, Μέγαρο Κίζη, 6015 Λαρνακά
Τηλέφωνο: 24652565, Τέλεφαξ: 24664994
e-mail : andreas@plegma.com.cy

BS Building Services Consulting Engineers
02, LEOFOROS AUSTRALIAS str., 7102, ARADIPPOU - LARNACA - CYPRUS
ΤΗΛΕΦΩΝΟ: 24636855, 99350580
ΤΗΛΕΟΜΟΙΟΥΤΥΠΟ: 24636890
E-mail: bsdesign@cytanet.com.cy

ΤΙΤΛΟΣ ΚΑΤΟΦΗ ΙΣΟΓΕΙΟΥ ΕΞΑΕΡΙΣΜΟΣ

| | | |
|---------------------|----------------------------|------------------|
| ΜΕΛΕΤΗ ΠΟΙΖΗ Α. | ΗΜΕΡΟΜΗΝΙΑ ΔΕΚΕΜΒΡΙΟΣ 2024 | ΑΡ. ΕΡΓ. 0002239 |
| ΕΛΕΓΧΟΣ ΒΛΑΣΙΟΥΤ Ν. | ΚΛΙΜΑΚΑ 1:100 | ΑΡ. ΣΧΕΔ. ΕΞ-01 |

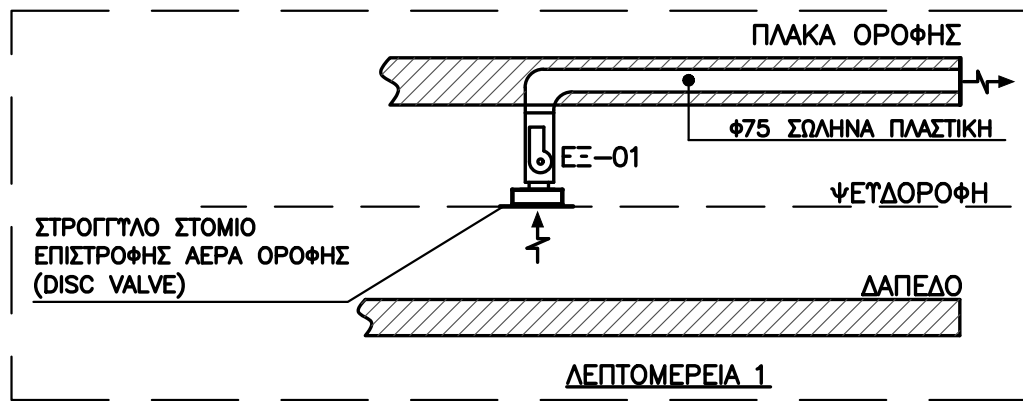

±0.00 ΠΡΟΤΕΙΝΟΜΕΝΑ ΥΨΟΜΕΤΡΑ
 ±0.00 ΥΦΙΣΤΑΜΕΝΑ ΥΨΟΜΕΤΡΑ

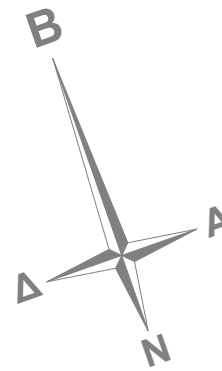

ΥΠΟΜΝΗΜΑ

- ΟΔΕΤΣΗ ΜΕΣΑ ΣΤΗΝ ΠΛΑΚΑ
- - - ΟΔΕΤΣΗ ΜΕΣΑ ΣΤΗΝ ΨΕΤΔΟΡΟΦΗ
- ΕΞΑΕΡΙΣΤΗΡΑΣ ΜΙΚΤΗΣ ΡΟΗΣ
- ΣΤΡΟΓΓΥΛΟ ΣΤΟΜΙΟ ΕΠΙΣΤΡΟΦΗΣ ΑΕΡΑ ΟΡΟΦΗΣ (DISC VALVE)
- ΣΤΟΜΙΟ ΑΕΡΑ ΘΨΡΑΣ
- ΕΞΑΕΡΙΣΤΗΡΑΣ
- ΤΟΠΙΚΟΣ ΑΠΟΖΕΥΚΤΗΣ
- ΚΟΥΦΙΜΟ 15mm ΣΤΟ ΚΑΤΩ ΜΕΡΟΣ ΤΗΣ ΘΨΡΑΣ ΓΙΑ ΜΕΤΑΦΟΡΑ ΑΕΡΑ

ΣΗΜΕΙΩΣΗ

ΟΛΟΙ ΟΙ ΕΞΑΕΡΙΣΤΗΡΕΣ ΛΕΙΤΟΥΡΓΟΥΝ ΜΕ ΤΟΝ ΦΩΤΙΣΜΟ.

- ΠΡΟΣ ΤΑ ΚΑΤΩ
- ΠΡΟΣ ΤΑ ΠΑΝΩ
- ΑΠΟ ΚΑΤΩ
- ΑΠΟ ΠΑΝΩ
- ΑΠΟ ΚΑΤΩ ΚΑΙ ΠΑΕΙ ΠΑΝΩ
- ΑΠΟ ΠΑΝΩ ΚΑΙ ΠΑΕΙ ΚΑΤΩ

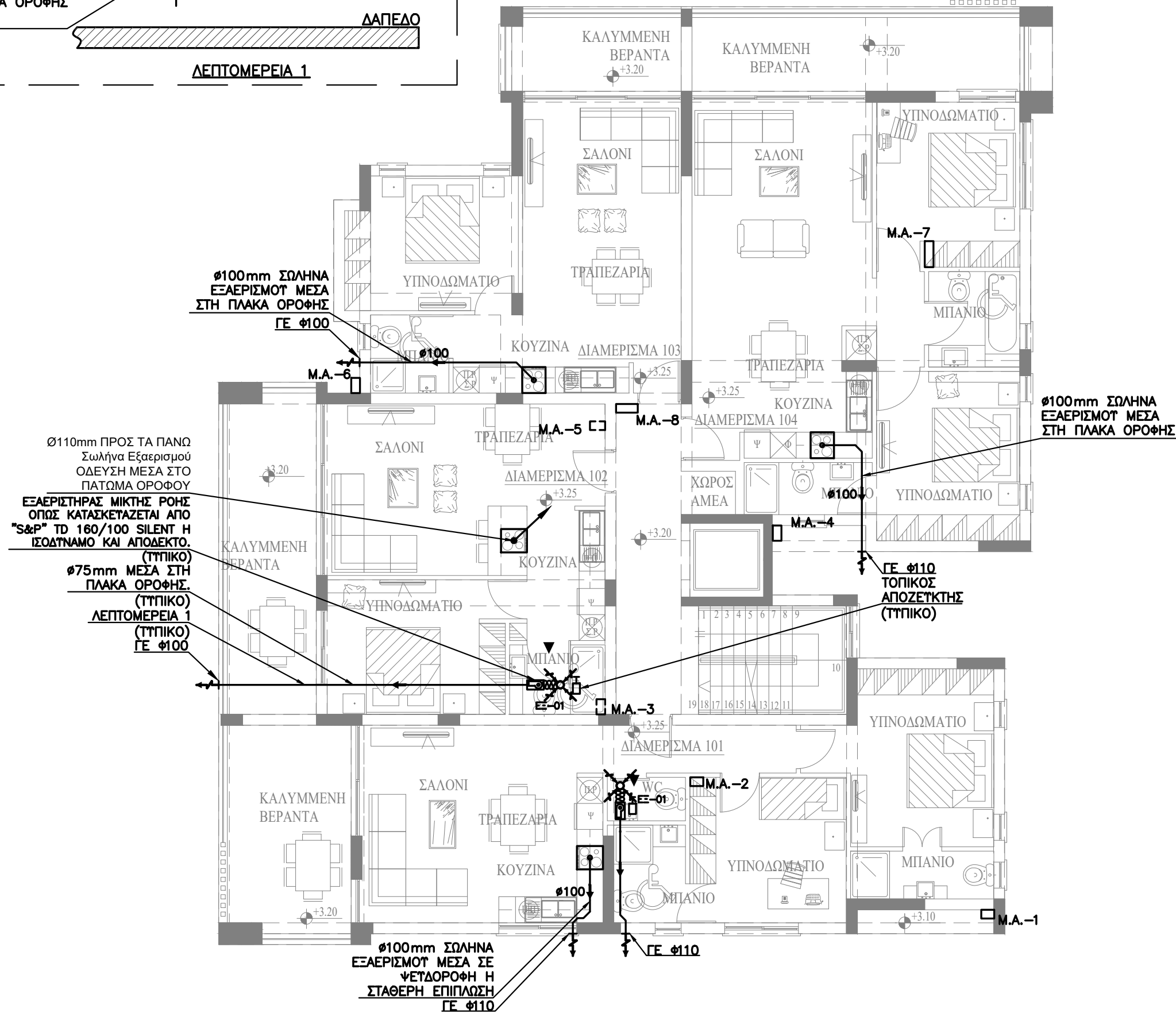

Εργο L.LOUVIAS OASIS N.11 LTD
 ΠΟΛΥΚΑΤΟΙΚΙΑ ΣΤΑ ΛΕΙΒΑΔΙΑ(ΑΡ.ΟΙΚ.550)

ΛΕΓΜΑ ΑΡΧΙΤΕΚΤΟΝΕΣ ΜΗΧΑΝΙΚΟΙ ΔΙΑΚΟΣΜΗΤΕΣ
 ΑΝΤΡΕΑΣ ΖΩΔΙΑΤΗΣ
 Οδός Κιλκίς 4, Γρ. 202, Μέγαρο Κίζη, 6015 Λαρνακά
 Τηλέφωνο: 24652565, Τέλεφαξ: 24664994
 e-mail : andreas@plegma.com.cy

BS Building Services Consulting Engineers
 02, LEOFOROS AUSTRALIAS str., 7102, ARADIPPOU - LARNACA - CYPRUS
 ΤΗΛΕΦΩΝΟ: 24636855, 99350580
 ΤΗΛΕΟΜΟΙΟΥΤΥΠΟ: 24636890
 E-mail: bsdesign@cytanet.com.cy

ΤΙΤΛΟΣ
 ΚΑΤΟΨΗ 1ου ΟΡΟΦΟΥ
 ΕΞΑΕΡΙΣΜΟΣ

| | | |
|------------|-----------------|-----------|
| ΜΕΛΕΤΗ | ΗΜΕΡΟΜΗΝΙΑ | ΑΡ. ΕΡΓ. |
| ΠΟΙΖΗ Α. | ΔΕΚΕΜΒΡΙΟΣ 2024 | 0002239 |
| ΕΛΕΓΧΟΣ | ΚΛΙΜΑΚΑ | ΑΡ. ΣΧΕΔ. |
| ΒΛΑΣΙΟΥ Ν. | 1:100 | ΕΞ-02 |

| A/A | ΠΟΣΟΤΗΤΑ | ΡΟΗ ΑΕΡΑ m3/h | ΑΝΤΙΣΤΑΣΗ Pa | ΚΙΝΗΤΗΡΑΣ WATT | ΤΑΣΗ V/Ph/Hz | ΠΑΡΑΤΗΡΗΣΕΙΣ |
|-------|----------|---------------|--------------|----------------|--------------|--|
| ΕΞ-01 | 5 | 100 | 60 | 50 | 240/1/50 | ΜΙΚΤΗΣ ΡΟΗΣ ΛΕΙΤΟΥΡΓΙΑ ΜΕ ΦΩΤΙΣΜΟ ΚΑΙ ΜΕ TIME DELAY. ΟΠΩΣ ΚΑΤΑΣΚΕΥΑΖΕΤΑΙ ΑΠΟ "S&P" TD 160/100 SILENT ή ΙΣΟΔΥΝΑΜΟ ΚΑΙ ΑΠΟΔΕΚΤΟ. |

±0.00 ΠΡΟΤΕΙΝΟΜΕΝΑ ΥΨΟΜΕΤΡΑ

±0.00 ΥΦΙΣΤΑΜΕΝΑ ΥΨΟΜΕΤΡΑ

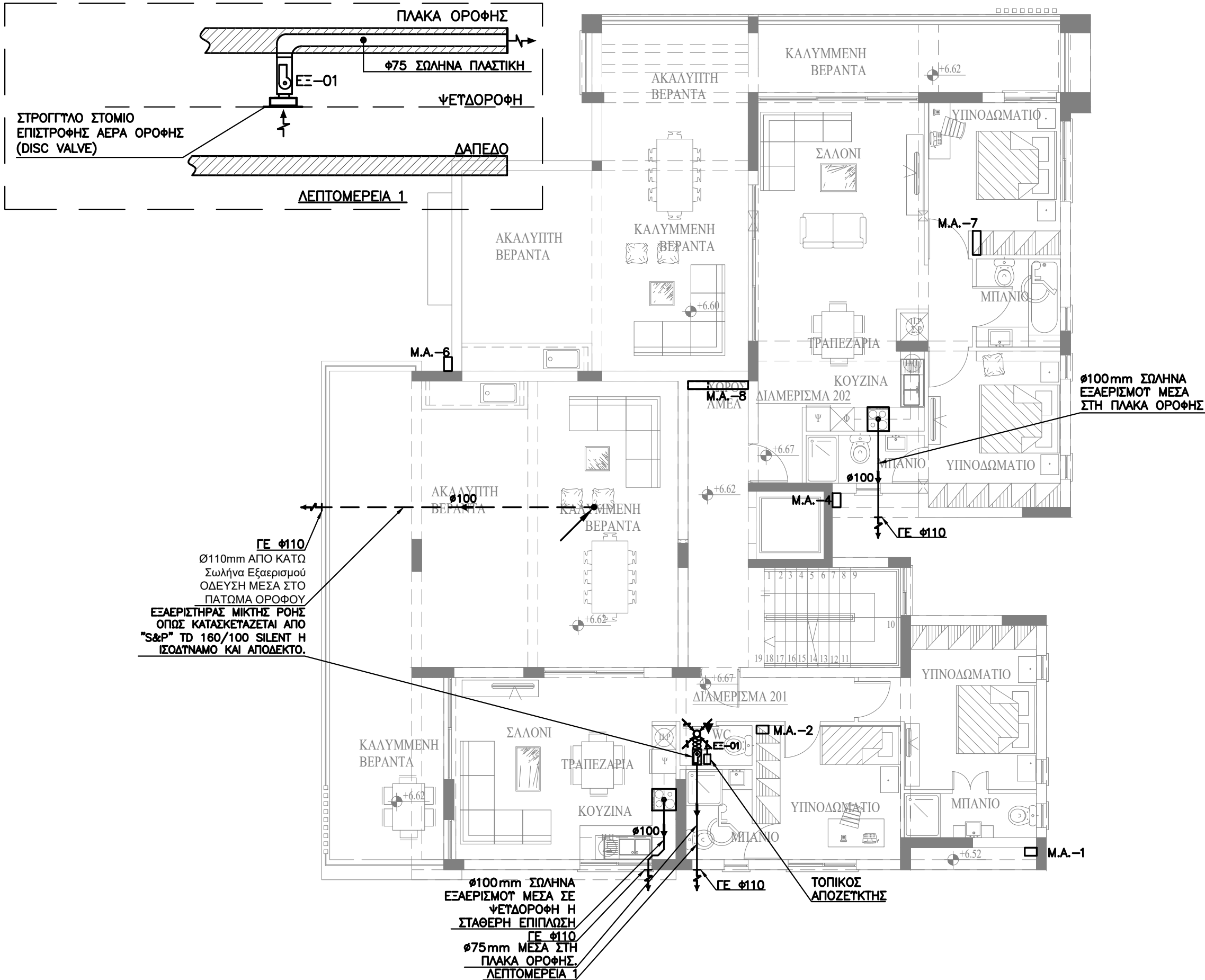
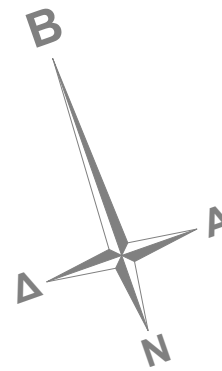

ΥΠΟΜΝΗΜΑ

- ΟΔΕΥΣΗ ΜΕΣΑ ΣΤΗΝ ΠΛΑΚΑ
- - - ΟΔΕΥΣΗ ΜΕΣΑ ΣΤΗΝ ΨΕΥΔΟΡΟΦΗ
- ΕΞΑΕΡΙΣΤΗΡΑΣ ΜΙΚΤΗΣ ΡΟΗΣ
- ΣΤΡΟΓΓΥΛΟ ΣΤΟΜΙΟ ΕΠΙΣΤΡΟΦΗΣ ΑΕΡΑ ΟΡΟΦΗΣ (DISC VALVE)
- ΣΤΟΜΙΟ ΑΕΡΑ ΘΉΡΑΣ
- ΕΞΑΕΡΙΣΤΗΡΑΣ
- ΤΟΠΙΚΟΣ ΑΠΟΖΕΤΚΤΗΣ
- ΚΟΨΙΜΟ 15mm ΣΤΟ ΚΑΤΩ ΜΕΡΟΣ ΤΗΣ ΘΉΡΑΣ ΓΙΑ ΜΕΤΑΦΟΡΑ ΑΕΡΑ

ΣΗΜΕΙΩΣΗ

ΟΛΟΙ ΟΙ ΕΞΑΕΡΙΣΤΗΡΕΣ ΛΕΙΤΟΥΡΓΟΥΝ ΜΕ ΤΟΝ ΦΩΤΙΣΜΟ.

- ΠΡΟΣ ΤΑ ΚΑΤΩ
- ΠΡΟΣ ΤΑ ΠΑΝΩ
- ΑΠΟ ΚΑΤΩ
- ΑΠΟ ΠΑΝΩ
- ΑΠΟ ΚΑΤΩ ΚΑΙ ΠΑΕΙ ΠΑΝΩ
- ΑΠΟ ΠΑΝΩ ΚΑΙ ΠΑΕΙ ΚΑΤΩ

Εργο L.LOUVIAS OASIS N.11 LTD
ΠΟΛΥΚΑΤΟΙΚΙΑ ΣΤΑ ΛΕΙΒΑΔΙΑ(ΑΡ.ΟΙΚ.550)

ΛΕΓΜΑ ΑΡΧΙΤΕΚΤΟΝΕΣ ΜΗΧΑΝΙΚΟΙ ΔΙΑΚΟΣΜΗΤΕΣ
ΑΝΤΡΕΑΣ ΖΩΔΙΑΤΗΣ

Οδός Κύκλις 4, Γρ. 202, Μέγαρο Κίζη, 6015 Λαρνακά
Τηλέφωνο: 24652565, Τελέφαξ: 24664994
e-mail : andreas@plegma.com.cy

BS Building Services Consulting Engineers
02, LEOFOROS AYSTRALIAS str., 7102, ARADIPPOU - LARNACA - CYPRUS
ΤΗΛΕΦΩΝΟ: 24636855, 99350580
ΤΗΛΕΟΜΟΙΟΥΤΥΠΟ: 24636890
E-mail: bsdesign@cytanet.com.cy

ΤΙΤΛΟΣ
ΚΑΤΟΨΗ 2ου ΟΡΟΦΟΥ ΕΞΑΕΡΙΣΜΟΣ

| | | |
|---------------------|----------------------------|------------------|
| ΜΕΛΕΤΗ ΠΟΙΖΗ Α. | ΗΜΕΡΟΜΗΝΙΑ ΔΕΚΕΜΒΡΙΟΣ 2024 | ΑΡ. ΕΡΓ. 0002239 |
| ΕΛΕΓΧΟΣ ΒΛΑΣΙΟΥΤ Ν. | ΚΛΙΜΑΚΑ 1:100 | ΑΡ. ΣΧΕΔ. ΕΞ-03 |